

La Revue

Décembre 2019
www.holsteinquebec.com

Holstein Québec



Le potentiel des femelles

Une idée à explorer

Ferme Dupotier

Un intérêt pour les belles
bien indexées

Troupeau Préross

Une équipe bien entraînée

Carl Sanctor

« Nous connaissons l'efficacité de ce produit. »

— Terri Packard



**KUEFFNER HOLSTEINS AND JERSEYS
BOONSBORO (MARYLAND), Ernie Kueffner et Terri Packard**



« Nous connaissons la valeur de cette vache, mais il y a tellement d'éléments à mettre en place pour qu'elle se montre à son meilleur niveau. Et puis elle réussit et c'est extraordinaire », dit

Terri Packard, au sujet de Butz-Butler Gold Barbara, EX-95 (SM:96) et mère médaillée d'or.

Âgée de 9 ans et couronnée Grande Championne Holstein à la World Dairy Expo 2019, Barbara loge chez

Kueffner Holsteins, à Boonsboro, dans l'état de Maryland.

Ernie Kueffner et Terri Packard en sont copropriétaires avec les Drs Matt Lager et Scott Armbrust, Rodney Hetts et Renee Beilke.

« Nous connaissons l'efficacité de ce produit. Nous l'utilisons aux expositions et sur les vaches fraîches à la ferme. J'ai utilisé Udder Comfort^{MC} sur Barbara quand elle a vêlé en juillet », explique Terri.

UDDER COMFORT™

1.888.773.7153 1.613.652.9086

uddercomfort.com

Appelez le distributeur local le plus près de chez-vous.



Pour utilisation externe seulement. Limitez l'application du produit sur le pis seulement après la traite. Ce régime fait parti d'une bonne gestion de la santé du pis. Assurez-vous de bien laver et sécher les trayons avant la traite.

200HO10641 WESTCOAST

RANDALL

LOPTIMUM X NUMERO UNO X ROBUST

BELAN RANDALL GOLDORAK, TB85-2A
MEMBRE DE L'ALLÉE DES CÉLÉBRITÉS À LA RAWF, 2019



Photo : Semex

NOUVELLEMENT ÉPROUVÉ
80% DE FILLES CLAFFIFIÉES BP +
ENGENDRE DES VACHES DURABLES

Communiquez avec votre représentant en services-conseils !



1 866 737-2427 • ciaq.com • 

Mission de

La Revue Holstein Québec :

- Tout en restant alignée sur les priorités de Holstein Québec, la mission de La Revue est de :
- promouvoir les services et activités de Holstein Québec;
 - informer ses membres des activités du secteur de l'élevage et de la génétique Holstein;
 - développer l'expertise de ses membres par des dossiers et chroniques d'intérêt;
 - favoriser la commercialisation et mettre en valeur l'élevage Holstein québécois, au Québec et à l'extérieur;
 - être ouvert aux annonceurs de l'extérieur.

Équipe de production :

Directrice générale
Valérie Tremblay

Rédacteur en chef
Michel Dostie
Téléphone : 418 268-3490
dostiem@globetrotter.net

**Conseillère en publicité
et coordonnatrice de production**
France Lemieux
150, Morissette
Princeville (Québec) G6L 3Z7
Téléphone : 819 364-3063
francelemieux@videotron.ca

Abonnements
Cathy Duquet
Téléphone : 450 778-9636, poste 222
Télécopieur : 450 778-9637
duquet@holsteinquebec.com

**Graphisme, préimpression,
impression et expédition**
Imprimerie F.L. Chicoine
PP40005044

Holstein Québec n'est pas responsable des délais causés par la poste.

La Revue Holstein Québec
est publiée 5 fois l'an
(en mars, mai, juillet, octobre et décembre)

3955, boulevard Laurier Ouest
Saint-Hyacinthe (Québec) J2S 3T8
Téléphone : 450 778-9636
Télécopie : 450 778-9637
larevue@holsteinquebec.com



SOMMAIRE

La vie Holstein

- 95 | Calendrier
- 42 | Club Holstein Bas-Saint-Laurent
- 95 | Congrès Holstein Canada
- 7 | Éditorial
- 97 | Équipe, le message de la direction générale
- 60 | La plume Holstein
- 60 | Le mot de Pierrette Desrosiers

Bloc-notes

- 78 | Agricultrice de l'année
- 8 | Marc Comtois, premier sélectionneur
- 10 | Mérite agricole
- 63 | Offre d'emploi d'été

Commercialisation

- 93 | La mise aux enchères en ligne
- 94 | Vente Mirabel

Dossier

- 57 | L'évaluation des femelles

Exposition

- 52 | Championnes et bannières
- 20 | La « Word Dairy Expo » de Madison
- 14 | L'Exposition royale d'hiver de Toronto

Génétique

- 38 | À propos des épreuves
- 46 | À propos du CIAQ
- 55 | L'achat de semence en ligne

Levons le voile sur...

- 44 | Ferme Malinald

Place aux jeunes

- 63 | 4H – Une présence à la TD Canadian Dairy Classic
- 66 | AJRQ à la TD Canadian Dairy Classic
- 61 | École d'élevage, une 15^e édition bien réussie
- 64 | École européenne des jeunes éleveurs

Profil d'élevage

- 40 | La Ferme Dupotier
- 36 | La Ferme Préröss

Photos : Carl Saucier



Couverture

Idee Windbrook Lynzi, EX-95, est repartie de Toronto avec tous les honneurs. Non seulement le juge Carl Phoenix l'a-t-il déclarée première 5 ans et Grande Championne Holstein, on lui en plus remis la rosette de Championne Suprême de cette prestigieuse exposition. L'an dernier, elle avait été nommée All Canadian de réserve et All American de réserve 4 ans. *Lynzi*, de la troisième génération de vaches EX, en plus de posséder une conformation exceptionnelle, est capable de la transmettre puisqu'elle est déjà la mère de trois filles, toutes classifiées TB à 2 ans.

Tarifications des annonces publicitaires

Éleveurs 2020

Commerciales 2020

Format (page)	Noir et blanc (\$ CAD)	1 couleur (\$ CAD)	4 couleurs Process (\$ CAD)	Noir et blanc (\$ CAD)	1 couleur (\$ CAD)	4 couleurs Process (\$ CAD)
1 page**	575 \$	605 \$	725 \$	1 275 \$	1 380 \$	1 685 \$
2/3 page	425 \$	475 \$	590 \$	1 020 \$	1 125 \$	1 430 \$
1/2 page	350 \$	400 \$	510 \$	765 \$	870 \$	1 175 \$
1/3	250 \$	295 \$	410 \$	535 \$	630 \$	920 \$
1/4	206 \$	245 \$	370 \$	410 \$	500 \$	785 \$
1/8	115 \$	225 \$	335 \$	205 \$	290 \$	590 \$

Rabais fidélité accordé (avec contrat de réservation) :

- 5 % de rabais pour 2 parutions/année
- 10 % de rabais pour 3 parutions/année
- 15 % de rabais pour 4 ou 5 parutions/année

Frais de montage en sus

Rabais fidélité accordé (avec contrat de réservation) :

- 5 % de rabais pour 2 parutions/année
 - 10 % de rabais pour 3 parutions/année
 - 15 % de rabais pour 4 parutions/année
 - 20 % de rabais pour 5 parutions/année
- **D'autres tarifs s'appliquent aux positionnements avantageux.

Les tracteurs de la série 6M, nous ne les avons pas seulement conçus pour vous. Nous les avons conçus avec vous.

Avant même de commencer, nous avons consulté des agriculteurs, des propriétaires de parcs de machines et bien d'autres pour savoir ce qu'ils recherchent dans un tracteur utilitaire moyen. **Rendez-vous chez votre concessionnaire John Deere** pour faire l'essai du tracteur que vous avez conçu et qui offre une meilleure visibilité, une plus grande maniabilité et de nouvelles options pour répondre à vos besoins.

Le tracteur 6M. Repensé par vous. Pour vous.



JOHN DEERE

fr.JohnDeere.ca/6M

Réflexion du « psychoach »

Comment se relever suite à un échec?

Certains vous diront qu'il n'y a pas d'échecs, seulement des apprentissages.

Mieux réfléchir et mieux repartir :

- 1) Quelle part de responsabilités me revient dans cette situation?
- 2) Quels sont mes apprentissages; sur moi, sur l'autre, sur la vie?
- 3) Quelles sont mes forces et quels sont mes points à améliorer?
- 4) En quoi vais-je être un meilleur gestionnaire ou une meilleure personne?
- 5) Que puis-je faire maintenant pour me mobiliser de façon constructive pour mieux atteindre mes objectifs?
- 6) Qui pourrait m'aider à voir plus clair dans cette situation?
- 7) Face à une situation similaire, qu'est-ce que je ferai de différent la prochaine fois?

Compte tenu de vos connaissances, de votre énergie, de votre expérience et de la réalité à ce moment-là, rappelez-vous que vous avez probablement fait du mieux que vous le pouviez.

Finalement, comme le dit l'adage : tomber, c'est humain, se relever, c'est divin.

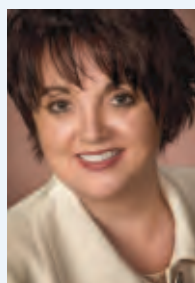

Par : Pierrette Desrosiers, M. Ps.

Psychologue du travail,
conférencière, coach
Auteure du livre : Survivre à la réussite
www.pierrettedesrosiers.com

Vous pouvez faire parvenir
vos commentaires à :
pierrette@pierrettedesrosiers.com
ou à larevue@holsteinquebec.com



Service-conseil
Holstein Québec

Vers l'atteinte
de vos **objectifs...**
avec des outils et une analyse neutre

Outils

- Fichier Holstein Québec qui compare la génétique et les performances du troupeau
- Logiciel Compass avec les tendances du troupeau
- Choix de taureaux avec le centre d'I.A. de votre choix

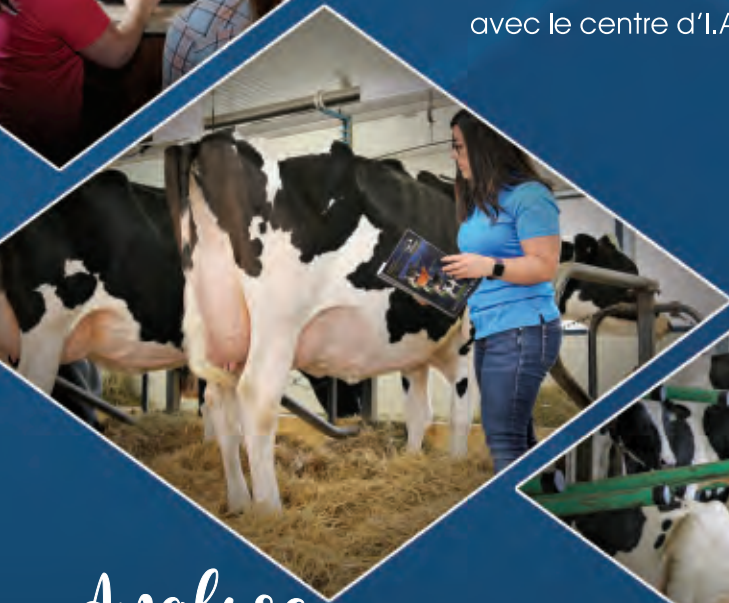

Analyse

- Forces et faiblesses du troupeau en génétique
- Sélection de sujets à élever
- Évaluation de la valeur d'un animal
- Interprétation des épreuves de taureaux
- Formations personnalisées à vos besoins



L'équipe du service-conseil **Holstein Québec**

Roxanne Montplaisir, agr.
Conseillère pour le territoire Centre
450 778-9636, p. : 236
montplaisir@holsteinquebec.com

Valérie Bolduc, agr.
Conseillère pour le territoire Est
450 778-9636, p. : 238
bolduc@holsteinquebec.com

Geneviève Drolet, agr.
Conseillère Holstein
450 778-9636, p. : 232
drolet@holsteinquebec.com

Claudia Kessler
Conseillère pour le territoire Ouest
450 778-9636, p. : 233
kessler@holsteinquebec.com

Mylène Fournier
Conseillère pour le territoire Sud
450 778-9636, p. : 234
fournier@holsteinquebec.com

info@holsteinquebec.com •  /holsteinqc
www.holsteinquebec.com/service-conseil



HOLSTEIN QUÉBEC CONSEIL D'ADMINISTRATION

Mariette Gagnon (Boulet) (4) 418 259-7459

Présidente

fboulet@globetrotter.net

Lévis-Bellechasse et Montmagny-L'Islet-Kamouraska

Benoît Lafond (Allfond) (11) 819 728-2873

1^{er} vice-président

fermeallfond@gmail.com

Abitibi et Témiscamingue

Stéphane Alary (Stepido) (8) 819 455-2289

2^e vice-président

stepido@gmail.com

Lanaudière, Laurentides, Papineau et Pontiac

Roland Dubois (Jolibois) (2) 418 728-4864

rolandale@globetrotter.net

Beauce, Dorchester et Lotbinière

Julie Duchesne (Duchesnet) (1) 418 735-2396

hrduchesne@gmail.com

Bas-Saint-Laurent

Louise Ferron (Ferlou) (5) 819 228-2417

louisevf@outlook.com

Champlain-Laviolette, Portneuf

et Saint-Maurice-Maskinongé

Pascal Martin (Tinber) (9) 450 772-2539

tinberholstein@hotmail.ca

Rouville, Saint-Hyacinthe et Shefford-Brome

Joëlle Paradis (Kamlake) (3) 819 358-5522

kamlake@telwarwick.net

Bois-Francis

Chantale Riverin (Thierry) (6) 418 343-2985

fermethierry@live.ca

Saguenay-Lac-Saint-Jean-Charlevoix

Louis St-Aubin (Fiestal) (10) 450 456-3667

boisdelarochelac@xittel.ca

Huntingdon-Ormstown-Beauharnois,

Montréal-Vaudreuil-Soulanges et Saint-Jean

* Le chiffre entre parenthèses indique le numéro du district représenté

Holstein Québec est une association affiliée
à Holstein Canada



Holstein Canada

ADMINISTRATEURS NATIONAUX ÉLUS AU QUÉBEC :

Benoît Turmel (Beaucoise)

Sainte-Marie (Québec)

418 386-5812

Gilles Côté (Jeanri), lacnor@hotmail.ca

418 343-2597

Élyse Gendron (Val-Bisson), e.gendron@xittel.ca

450 265-3147

Angus Mackinnon (Buckland)

angusmackinnon3891@gmail.com

819 570-3891

HOLSTEIN QUÉBEC

3955, boulevard Laurier Ouest

Saint-Hyacinthe (Québec) J2S 3T8

Téléphone : 450 778-9636 • Télécopie : 450 778-9637

info@holsteinquebec.com • www.holsteinquebec.com

LA MISSION DE HOLSTEIN QUÉBEC

Préambule

Holstein Québec est une association provinciale affiliée
à l'Association Holstein Canada.

Mission :

Notre mission est de rassembler les éleveurs Holstein,
représenter leurs intérêts et les aider à rentabiliser
leur entreprise.

Vision :

Appuyée par une équipe compétente, des clubs
engagés présents partout en région et des colla-
borations efficaces avec des organismes partenaires,
Holstein Québec est un leader en matière d'élevage
et de génétique laitière.

L'implication

Le nombre de producteurs laitiers diminue, les entreprises grossissent, le temps consacré à la famille et aux loisirs est plus important et plus valorisé qu'avant, non sans raison de vouloir conserver ce fragile équilibre. Mais qu'en est-il du temps ou de l'intérêt à participer à la vie communautaire, à l'action collective, à la participation dans nos organisations? Qu'est-ce que ça rapporte vraiment? Est-ce si important et valorisant d'y dédier notre précieux temps?

Après avoir mis au monde mon quatrième enfant, il y a déjà plus de 20 ans, j'ai pris la décision de quitter un excellent emploi pour me consacrer à la famille et à l'entreprise. Je ne me doutais absolument pas que je me lancerais aussi dans une toute nouvelle aventure de l'implication dans notre beau milieu agricole.

Lorsqu'un producteur m'a demandé de m'impliquer auprès d'un syndicat de base de l'UPA, mon premier réflexe fut bien entendu de prétexter le manque de temps pour ne pas accepter. Après quelques jours de réflexions, je me suis repositionnée et j'ai réalisé que si je souhaitais me faire entendre, partager mes idées, apprendre des autres et développer un réseau, ce serait une bonne chose pour moi et probablement pour notre entreprise.

Depuis, au fil du temps, de conseil en conseil, j'ai pris de l'assurance et réalisé l'importance de l'implication, d'avoir des instances appartenant aux producteurs, d'avoir le loisir de se définir, d'identifier nos besoins, de créer nos marchés et d'être indépendant. J'ai partagé mes réflexions et inquiétudes à des instances et des conseils d'administration qui m'apparaissaient inaccessibles.

On pense souvent à tort que l'on doit savoir et connaître tout d'une organisation pour en faire partie. Que notre expérience, notre parcours doit être exceptionnel pour avoir accès à ces conseils. Pour ma part, je crois que ça prend surtout du gros bon sens, de l'engagement, de la solidarité, un partage des valeurs et une vision claire de la pérennité de notre agriculture.

Et en retour, que reçoit-on? Il est difficile de mesurer la valeur de cette implication, du partage de nos idées dans l'avancement des causes et défis. Une chose est certaine, c'est que c'est une belle aventure, un accomplissement personnel, du réseautage exceptionnel et une forme de formation continue.



Je vous invite à vous impliquer à la hauteur de votre disponibilité, de vos intérêts dans un organisme agricole. Ils sont là pour vous et ils ont besoin de vous. Je crois que de montrer par l'exemple à nos enfants et à notre entourage l'importance de s'impliquer pour des causes qui nous tiennent à cœur est un beau legs.

Pour plusieurs organisations, l'automne et l'hiver sont souvent propices aux assemblées annuelles. Soyez à leur écoute et peut-être un peu disponible. Vous pouvez faire la différence en raison de votre expérience.

C'est avec émotion que je quitterai le conseil d'administration de Holstein Québec, en février prochain, après 10 ans d'implication. Je suis très fière de cette belle équipe de travail, d'avoir échangé avec des administrateurs dévoués et engagés et surtout très confiante dans la relève. J'y ai investi du temps, mais j'y ai surtout récolté beaucoup!

Un excellent temps des fêtes en famille et entre amis à chacun de vous,

Mariette Gagnon,
Présidente de Holstein Québec

Marc Comtois

Premier sélectionneur mondial

Marc Comtois n'est pas près d'oublier l'automne 2019. Comme nous le mentionnons dans notre édition d'octobre dernier, il a été admis au Temple canadien de la renommée agricole et la célébration officielle de cette nomination a eu lieu au Château Frontenac, à Québec, le 29 novembre dernier où les deux tiers des personnes présentes s'étaient déplacées pour lui.

Mais voilà qu'en plus, l'édition de décembre du magazine Holstein International a déclaré Marc Comtois premier sélectionneur mondial. C'est dans le cadre de son 25^e anniversaire que cette publication a lancé ce concours en invitant ses lecteurs à faire leur choix du plus important éleveur Holstein, celui qui a influencé le plus le développement de la race au cours des 25 dernières années.

Le magazine explique que pour tous ses concours, c'est celui-ci qui a reçu le plus grand nombre de votes de ses lecteurs, ce qui donne aux résultats une crédibilité certaine. Dans sa présentation, le magazine rapporte que Marc a commencé son élevage en 1976 par l'achat de sa propre ferme et

de douze vaches. Il avait alors 18 ans. C'est dix ans plus tard qu'est née l'impressionnante *Comestar Laurie Sheik*, TB-88 23*, une vache reconnue internationalement à la tête de sept générations d'animaux génétiquement remarquables, dont des reproducteurs tels que *Comestar Lee*, *Comestar Outside*, *Comestar Lheros* et *Comestar Leader*, tous millionnaires.

LE RUMEN: UN MOTEUR PUISSANT POUR LA PERFORMANCE DE VOTRE TROUPEAU



JUSQU'À

3%

D'AUGMENTATION DE LA PRODUCTION LAITIÈRE^{1,2}

OPTIMISEZ LES FONCTIONS DU RUMEN

Faites progresser les performances de votre troupeau avec BioPower® SC, *Saccharomyces cerevisiae* CNCM I-1077, un produit de levure viable spécifique au rumen. BioPower SC aide à gérer le pH ruminal et à soutenir la digestibilité des fibres, donnant un coup de pouce même aux meilleurs programmes alimentaires.

Nourrissez BioPower SC tous les jours pour améliorer la quantité de lait et le rendement des composants laitiers. Donnez-vous une longueur d'avance en augmentant l'efficacité alimentaire de votre troupeau!^{1,2}

Demandez à votre nutritionniste d'intégrer BioPower SC dans votre alimentation dès aujourd'hui! Pour en savoir plus, ChooseBioPowerSC.com.



¹Basé sur des résultats d'essais nord-américains réalisés par Lallemand sur des troupeaux de vaches laitières en lactation, rapports au dossier -LCNAE036.
²BioPower SC est approuvé par l'ACIA et lorsqu'il est administré selon les recommandations, il peut accroître la production de lait chez les vaches en lactation (numéros d'enregistrement 982800, 982801, 982802, 982803 et 983776).
 Les produits ne sont pas tous disponibles dans tous les marchés; il en va de même pour les affirmations sur les produits, qui ne sont pas admises dans toutes les régions.
 BioPower est une marque déposée de Lallemand Specialties, Inc.

LALLEMAND ANIMAL NUTRITION ■ SPECIFIC FOR YOUR SUCCESS
www.lallemandanimalnutrition.com





Marc Comtois et sa conjointe, France Lemieux, lors de sa nomination au Temple canadien de la renommée agricole, le 29 novembre dernier à Québec.

Le magazine rapporte aussi ce que lui avait exprimé en 2006 lors d'une entrevue sur son élevage. « Notre objectif de sélection est demeuré le même pendant 30 ans. Nous essayons de sélectionner logiquement dans l'équilibre. Par équilibre je veux dire : une attention pour tous les caractères, afin que la vache s'améliore graduellement. Et logiquement signifie : ne faites pas des choses extravagantes en matière de production ou de type. Ne courez pas après les excès, mais essayez de sélectionner logiquement. »

Aujourd'hui, 43 ans après ses débuts, Marc Comtois obtient le plus grand nombre de votes de la part des éleveurs d'un peu partout dans le monde, devançant ainsi les élevages Regancrest, Hanover-Hill, De-Su et Jacobs, respectivement en deuxième, troisième, quatrième et cinquième places.■

Deux grands honneurs pour Comestar



Merci aux initiateurs, Holstein Canada, Holstein Québec et Semex d'avoir si bien préparé le dossier et soumis la candidature de Marc Comtois au **Temple canadien de la renommée agricole**.
Sincères remerciements aux plus de 120 supporteurs qui étaient présents lors de l'intronisation en novembre dernier.

Comestar Holstein le **#1** des Sélectionneurs les plus influents des 25 dernières années!

Merci aux lecteurs du Holstein International du monde entier qui ont voté pour nous.

MOST INFLUENTIAL

BREEDER
— OF THE LAST **25** YEARS —

Nous profitons de cette période de réjouissances pour vous dire merci, à vous chers clients et amis. Nous vous offrons nos meilleurs vœux de bonheur, de santé et de prospérité pour la nouvelle année.

Joyeuses fêtes à vous tous.

**Comestar**



France et Marc Comtois et famille
108, Boul. Arthabaska Est, Victoriaville QC G6T 0S9
Tél. : 819 758-8688 • Fax : 819 758-6896
ferme@comestar.qc.ca • Suivez-nous sur 





Best Nord Atwood *Lolly* TB-88 2 ans (SM:89)

3^e 3 ans Jr *Rebel* 2019 • 10^e 3 ans Jr WDE 2019
 Grande Championne Rive-Nord 2019
 Grande Championne Abitibi 2018
 9^e génération TB ou EX de la famille de Laurie Sheik
 Propriété de Pierre Boulet, Ferme Yvon Sicard,
 Mathieu Chartrand et Kelly Hardy

**Sœur de Lolly à la ferme,
 démontre beaucoup de potentiel!**

Best Nord Chief *Lola*

1^{re} génisse Inter. Abitibi 2019

Classification du troupeau : 6 EX · 19 TB · 5 BP
 Production moyenne : 10 178 kg 4,2% 3,4%



Sujets et embryons à vendre en tout temps !

Kevin Gagnon et Joëlle Roy Landry • Léane et Dalie
 142, rang 6, Landrienne QC JOY 1V0
 Tél. : 819 732-2030 • Cell. : 819 444-8795 • kevingagnon23@hotmail.com

BLOC-NOTES

Mérite agricole **Des éleveurs Holstein parmi les meilleurs**

Les derniers résultats du concours de l'Ordre national du mérite agricole témoignent bien que les éleveurs Holstein occupent encore une place importante au sein de la communauté rurale du Québec.

Parmi les grands gagnants, la Ferme Jean Labrie inc. (Brie), de Kamouraska, a obtenu, au niveau national, la deuxième Médaille d'argent. Le troupeau Brie compte 300 têtes, dont 150 vaches en lactation qui produisent en moyenne 1,3 kg m.g./vache/jour pour un quota de 180 kilos. Depuis douze ans déjà, les laitières sont gardées dans une étable à stabulation libre munie de trois robots de traite. C'est par la génomique que ces éleveurs voient à l'amélioration de leur troupeau. La sélection est axée sur la production de lait, de gras et de protéine, de

même que sur la longévité en utilisant les données sur la conformation, les critères de santé et la durée de vie.

La Ferme Alégarcic inc., de Saint-Arsène, a obtenu la troisième Médaille de bronze. Ce troupeau compte 125 têtes, dont 75 vaches. Celles en lactation produisent, à raison de deux traites par jour, de 1,45 à 1,5 kg m.g./vache/jour pour un quota de 100 kilos. La sélection vise principalement la production sans rien concéder à la longévité, accordant ainsi une grande importance aux pieds et membres et aux différents caractères de santé.

D'autres éleveurs Holstein se sont aussi distingués dans leurs régions respectives. Parmi les fermes inscrites à la Médaille d'or, la Ferme Filiber (1976) ltée, de Matane, a

Photo : Patrick Lachance, MAPAQ



**La famille Labrie, de gauche à droite,
 Simon, Julie Plouffe, Bernard Labrie,
 Sébastien et Jacob.**

obtenu la deuxième place au Bas-Saint-Laurent. Le troupeau Filiber compte 450 têtes, dont 230 vaches en lactation qui produisent en moyenne 11 100 kilos de lait à 4,25 % de gras et 3,31 % de protéine (243-271-249). Ce troupeau a des indices moyens, vaches et génisses confondues, de 2600 en IPV et 948 pour le pro\$. Ces derniers indices, de même que les

« Best » au nord



Jacobs Doorman *Victoire* TB-89 (SM:91)

1^{re} 3 ans Sr, Championne Intermédiaire et M.H. Grande Championne *Royal* 2019
 1^{re} 3 ans Sr et Championne Intermédiaire de rés. WDE, Madison 2019
Victoire est née à la ferme, suite à l'achat d'un sujet de la Vente Ty-D
 Félicitations aux nouveaux propriétaires !

Fille de Victoire

Premium Dempsey *Violet*

1^{re} génisse Junior et Championne Junior Richmond 2019
 1^{re} génisse Junior TD Canadian 4-H Dairy Classic 2019
Vendue 23 000 \$ lors de la Sale of Stars 2019
 Félicitations aux nouveaux propriétaires Westcoast Holsteins

La sœur propre de Violet, en copropriété avec Vincent Lallier Beaudoin, sera sur un programme de récolte embryonnaire cet hiver, vos intérêts et demandes sont les bienvenus.

Photo : Patrick Lachance, MAPAQ



L'équipe de la Ferme Alégarc, de gauche à droite, devant, Antonin, Judith, Nathan et Marie-Claude Harton. Derrière, Éric Michaud, Thomas et Catherine.

Photo : Éric Labonté, MAPAQ



Les artisans de la Ferme Filiber, de gauche à droite, Gilbert Beaulieu, Johanne Dubé, Olivier Philibert, ancien propriétaire, Geneviève et Dany Bélanger, nouvel actionnaire.

caractères de santé, sont principalement utilisés pour la sélection. Fait inusité, Gilbert Beaulieu a acheté cette entreprise lors d'un transfert non apparenté et récemment, Dany Bélanger, lui aussi non apparenté, en a acquis des actions afin d'en assurer la relève.

En troisième place de la Médaille d'or au Bas-Saint-Laurent, c'est la Ferme Préross inc., de Sainte-Luce, qui a été honorée. Avant la

publication des résultats, cette entreprise avait déjà été retenue pour un de nos profils d'élevage (à lire à la page 36).

Toujours pour la Médaille d'or, au Saguenay-Lac-Sain-Jean et Côte-Nord, ce sont trois éleveurs Holstein qui ont remporté les trois premières places. Ainsi la Ferme Taillon et fils inc. (Bonpré), de Saint-Prime, a terminé en première place, alors que les fermes Boily,

de Saint-Bruno, et Louis Martel et fils (Verolou), de Hébertville, ont obtenu respectivement les deuxième et troisième places.

Ces trois entreprises, ainsi que celles s'étant distinguées au niveau des médailles d'argent et de bronze seront présentées dans notre prochaine édition. ■

Fiers de nos résultats 2019



Photos@Vicki Fletcher

Lucky-E Olympian *Action* EX-94

4-00 P. 15 343 kg 3,4% 3,2% (310-285-315)
 1^{re} 4 ans, Meilleur pis et Grande Championne de rés. Victoriaville 2019
 1^{re} 4 ans, Meilleur pis et parmi les 5 vaches
 au Grand Championnat Suprême Laitier 2019
 8^e 4 ans *Réjal* 2019
 9^e génération TB ou EX incluant 6 mères EX

Rayon D'Or Denver *Opale*

1^{re} génisse Sr et Championne Junior de rés. Bécancour 2019
 Championne Junior Jeunes ruraux Bécancour 2019
 2^e génisse Sr et M.H. Championne Junior Victoriaville 2019
 4^e génisse Sr Provinciale 2019 • 6^e génisse Suprême Laitier 2019
 Mères : EX 2E suivie de 6 mères TB



Famous

Ernest-Anthony Scp *Angelica* TB-88 2 ans (SM:89)

1^{re} 2 ans Sr et Championne Intermédiaire de rés. Victoriaville 2015
 7^e génération TB ou EX de la famille d'Ashlyn
Sa fille à la ferme : Rayon d'or Avalanche Angie TB-87 2 ans
 3^e 3 ans Jr Expo-printemps du Québec 2019
 2^e 3 ans Jr et Propriété-élevée Bécancour 2019

Meadow Green Absolute *Fanny* EX-95 2E

Grande Championne R&W *Réjal* 2016, 2017 et 2019
Sa fille à la ferme : T-Triple-T-I Jordy Famous
 1^{re} 1 an été R&W Expo-printemps du Québec 2019
 3^e 1 an été jugement B&W Bécancour 2019
 7^e 1 an été R&W *Réjal* 2019

Joyeuses Fêtes à tous nos amis
 et clients, nous vous remercions
 de la confiance que vous nous avez
 témoignée tout au long de l'année.



Embryons et sujets disponibles
 en tout temps, contactez-nous!
 Produit d'assèchement Sanid'Or
 toujours disponible pour vous!

Ferme Laitière Rayon d'Or inc.
 Steve Moreau et Anne-Marie Bissonnette

Tél. : 418 894-4334

291, chemin de l'Église, Lemieux QC G0X 1S0
 fermerayondor@outlook.com • www.fermerayondor.com

DES TULIPES AU PRINTEMPS JUSQU'ÀUX ROSES À L'AUTOMNE...

Imaginable

Idee Windbrook
Lynzi EX-95

1^{re} 5 ans, Meilleur pis et
Grande Championne *Royal* 2019
1^{re} 5 ans, Meilleur pis et
Grande Championne
Congrès National 2019

Copropriété avec
Stéphane Gendreau,
Rick & Shannon Allyn,
Frank A. & Diane Borba

JM Valley Doorman *Gally*

3^e génisse Junior et Propriété-élevée *Royal* 2019
1^{re} génisse Junior Rimouski 2019
12 générations TB ou EX

*Merci à tous nos partenaires et notre clientèle depuis les dernières années.
Nous tenons à remercier nos familles, notre équipe aux expositions et celle
à la ferme qui sans eux rien ne serait réalisable.
Joyeuses Fêtes à tous !*



Névin Fletcher



Mireille Lavoie, Joël Lepage
Rosalie, Philippe & Alice

JM Valley
HOLSTEIN
296 rang St-Joseph, Amqui (Quebec) G5J 3N5

Tel.: 418 629-3042 • Cell.: 418 631-9426
jlepage@globetrotter.net



EXPOSITIONS

PAR
CLAUDIA KESSLER
ET
ROXANNE MONTPLAISIR
AGRONOME

Respectivement
conseillère pour le
territoire Ouest
et Centre



Finir la saison en beauté

Les Québécois ont bien terminé le bal des jugements 2019 grâce à leurs bons résultats à l'Exposition royale d'hiver de Toronto, succès qui s'explique par la grande qualité du bétail présenté. Plus de 400 Holstein et 89 Holsteins Rouge et Blanc ont paradé devant les juges Carl Phoenix et Joël Lepage.

Le 7 novembre, après la vente Sale of Star, le jugement Holstein débutait par les sujets juniors. La première classe, celle des Génisses été, a donné beaucoup de fil à retordre au juge, car il y avait plusieurs modèles différents. *Malic Ponde Deborah*, propriété de la Ferme Malic et Ponderosa Holsteins, en a mérité la troisième position. Elle s'est bien démarquée par sa puissance, sa façon de se déplacer et ses jarrets plus nets. La suivante de près en quatrième position, *Malic Ponde Debora*, des mêmes propriétaires, est une belle génisse qui se déplace très aisément.

Holstein, a terminé troisième de cette classe. Le juge a particulièrement apprécié sa façon de se déplacer sur ses membres arrière.

Chez les 1 an été, *Belfast Denver Finger*, propriété d'André Dion, a remporté la troisième position de cette imposante classe de 40 génisses. Quant à *Knonaudale Ohyah*, propriété de Jean-Philippe Proulx, JM Valley Holstein et Stéphane Gendreau, elle fut la gagnante de la classe 1 an Junior grâce à son dégagement dans sa tête et dans son cou. Toutes ses qualités lui ont également permis d'obtenir le titre de Championne Junior de réserve.

Parmi les troupeaux juniors, Ferme Blondin a remporté la première position grâce à trois génisses bien raffinées.

Le lendemain, c'était le tour des vaches de se faire valoir. Dans la classe 1 an senior en lait, la magnifique vache rouge, *Blondin Avalanche Darleen*, propriété de Blondin Sires et de Ferme Blondin s'est distinguée parmi les noir et blanc avec sa deuxième position. Le juge lui a donné ce rang pour sa longueur dans toutes ses parties et l'ouverture de ses côtes arrière.

La classe 2 ans Junior a été dominée par les Québécois qui ont obtenu les quatre premières positions avec des bêtes étant la propriété ou élevées par des gens de chez nous. La gagnante, *Sweetview Dempsey Hurryup*, propriété de Michael et Julie Duckett, est une vache bien équilibrée et appréciée par plusieurs pour la qualité de son système mammaire. Tout près, *Weeberlac Tickle Me Red*, propriété d'Alyson Philips, Ferme Blondin et Kurt Wolf a obtenu la

deuxième place grâce à ses bons pieds et membres et à la force de sa ligne dorsale. Elles ont été suivies par *Jacobs Diamondback Lisan* et par *Jacobs Control Brisk*.

Dans la classe de 2 ans senior, *Jacobs High Octane Babe*, propriété de la Ferme Jacobs inc., s'est taillé une place en deuxième position grâce à la hauteur de son arrière pis. Dans la classe 3 ans Junior, *Tolamika Armani Will*, propriété de la Ferme Glauser et fils inc., et *Best Nord Atwood Lolly*, propriété de la Ferme Yvon Sicard, Mathieu Chartrand et Kelly Hardy et Pierre Boulet, ont, respectivement placées en deuxième et troisième positions. C'était un choix assez difficile, mais M. Phoenix a donné l'avantage à *Will* pour son tempérament laitier dans toutes ses parties.

Sweetview Dempsey Hurryup,
première 2 ans junior.



Idee Windbrook Lynz, première 5 ans,
Grande Championne et Championne Suprême
de l'Exposition royale d'hiver de Toronto.

La soirée s'est aussi déroulée à merveille pour *Winright Solomon Espresso*, propriété de Blondin Sires et de Ferme Blondin qui a remporté le ruban rouge de la classe Génisse Junior. Elle démontre énormément de balancement, beaucoup de netteté dans ces jarrets et un avant-train plus désirable. *JM Valley Doorman Gally*, propriété de JM Valley



Les aspirantes
au titre de Grande Championne.



Chez les 3 ans seniors, c'est *Jacobs Doorman Victoire* qui a remporté la première place en plus de mériter les titres de Championne Intermédiaire et de Mention Honorable Grande Championne. Elle est la propriété de Milk Source LLC, Ranson Rail, Laurie Fisher et Legendholm Holsteins et s'est fait remarquer par sa longueur dans toutes ses parties et la qualité de ses pâtureurs.

Dans l'importante classe de 22 sujets de 4 ans, *Mapleley Goldwyn Julia*, propriété de Lookout Holsteins, Gerald Todd, Frank et Diane Borba et Elitehaven Genetics, a terminé en première position. *Julia* a capté l'œil du juge par son balancement en général, son système mammaire exceptionnel et son aisance à se déplacer sur ses pieds et membres.

Dans la classe de Vache adulte, *Jacobs Jordan Carmel*, propriété de la Ferme Blondin et Blondin Sires a remporté la classe assez



◀ Julie Anderson, deuxième à gauche, est accompagnée de membres de la famille de Donald Dubois ainsi que des anciens récipiendaires.

Reconnaissance Showmanship Donald-Dubois

Cette année, la reconnaissance Showmanship Donald-Dubois a été remise à Julie Anderson. Julie a grandi sur la ferme Mount Elm Holsteins et habite maintenant Port Perry avec son conjoint, Mike Smith, de High Point Farms, quatre fois Maître-éleveur. Elle travaille pour ST genetics/cogent.

Jugement Holstein Noir et Blanc

Animaux exposés par des Québécois (parmi les cinq premiers)

Génisse Été

3. *Malic Ponde Deborah*, prop.: Ferme Malic, Ponderosa Holsteins. Élevée par : Ferme Malic 4. *Malic Ponde Debora*, prop. : Ferme Malic, Ponderosa Holsteins. Élevée par : Ferme Malic

Génisse junior

1. *Winright Solomon Espresso*, prop. : Blondin Sires, Ferme Blondin. 3. *JM Valley Doorman Gally*, prop. : JM Valley Holstein. Élevée par : JM Valley Holstein 5. *Godin Nat Lautrust*, prop.: Ferme Godin enr. Élevée par : Ferme Godin enr.

1 an été

3. *Belfast Denver Finger*, prop. : André Dion. Élevée par : Belfast Holstein enr. 4. *Blondin King Doc Chewy*, prop.: Blondin Sires, Ferme Blondin. Élevée par : Ferme Blondin 5. *Ms Triple-T On The Prowl-ET*, prop. : Ferme Glauser et fils inc.

1 an junior

1. *Knonaudale Ohyah*, prop. : Jean-Philippe Proulx, JM Valley Holstein, Stéphane Gendreau

Troupeau d'éleveur junior

1. Ferme Blondin (Blondin)

Championne Junior de Réserve

Knonaudale Ohyah, prop. : Jean-Philippe Proulx, JM Valley Holstein, Stéphane Gendreau

Femelle 1 an Senior en lait

2. *Blondin Avalanche Darleen*, prop. : Blondin Sires, Ferme Blondin. Élevée par : Ferme Blondin 3. *Geg Jacoby Poppy*, prop. : Ferme Yvon Sicard, Pierre Boulet. Élevée par : Edward Goodine 5. *Camphols Jacoby Rockeby*, prop. : Frank et Diane Borba, Lookout Holsteins. Élevée par : Ferme L. Campbell et fils inc.

Femelle 2 ans junior

2. *Weeberlac Tickle Me Red*, prop. : Alyson Philips, Ferme Blondin, Kurt Wolf 3. *Jacobs Diamondback Lisan*, prop. : Ferme Jacobs inc. Élevée par : Ferme Jacobs inc.

Femelle 2 ans senior

2. *Jacobs High Octane Babe*, prop. : Ferme Jacobs inc. Élevée par : Ferme Jacobs inc. 3. *Eastriver Windhammer Ruth 405*, prop. : Ferme Glauser et fils inc. 4. *Garay Dempsey Amazing*, prop. : Gaspar Fillion, Ricky et Elizabeth Hall. Élevée par : Gaspar Fillion

Femelle 3 ans junior

2. *Tolamika Armani Will*, Prop. : Ferme Glauser et fils inc. 3. *Best Nord Atwood Lolly*, Prop. : Ferme Yvon Sicard, Mathieu Chartrand et Kelly Hardy, Pierre Boulet

Femelle 3 ans senior

3. *Jacobs Gold Chip Attorney*, prop. : A.&R. Boulet inc., Ferme Jacobs inc. Élevée par : Ferme Jacobs inc.

Femelle 4 ans

1. *Mapleley Goldwyn Julia*, prop. : Lookout Holsteins, Gerald Todd, Frank et Diane Borba, Elitehaven Genetics. Élevée par : Alfred J. Latulipe

Femelle 5 ans

1. *Idee Windbrook Lynzi*, prop. : Frank A. et Diane Borba, JM Valley Holstein, Richard W. et Shannon Allyn, Stéphane Gendreau

Vache adulte

1. *Jacobs Jordan Carmel*, prop. : Ferme Blondin et Blondin Sires. Élevée par : Ferme Jacobs inc. 5. *Valrick Charlie Mélodie*, prop. : Gérald Lavallée et fils. Élevée par : Gérald Lavallée et fils

Production à vie : 150 000 lb et plus

4. *Winterbay Fever Legacy*, prop. : Blondin Sires, Ferme Blondin.

Grande Championne

Idee Windbrook Lynzi, prop. : Frank A. et Diane Borba, JM Valley Holstein, Richard W. et Shannon Allyn, Stéphane Gendreau

Troupeau d'éleveur

1. Ferme Jacobs inc. (Jacobs) 2. Ferme Jean-Paul Petitclerc et fils inc. (Petitclerc) 4. Gérald Lavallée et fils (Valrick)

Bannière éleveur

1. Ferme Jacobs inc. (Jacobs)

Bannière exposant

Blondin Sires, Ferme Blondin

Animaux élevés par des Québécois (parmi les cinq premiers)

Femelle 2 ans junior

1. *Sweetview Dempsey Hurryup*, prop. : Michael et Julie Duckett. Élevée par : Sweetview Holstein 4. *Jacobs Control Brisk*, prop. : Milk Source LLC. Élevée par : Ferme Jacobs inc.

Femelle 3 ans senior

1. *Jacobs Doorman Victoire*, prop. : Milk Source LLC, Ranson Rail, Laurie Fisher, Legendholm Holsteins. Élevée par : Ferme Jacobs inc.

Championne intermédiaire

Jacobs Doorman Victoire, prop. : Milk Source LLC, Ranson Rail, Laurie Fisher, Legendholm Holsteins. Élevée par : Ferme Jacobs inc.

Femelle 4 ans

5. *Antia Absolute Joline*, prop. : Milk Source LLC. Élevée par : Ferme Gilles Lapointe et fils senc

Vache adulte

4. *Jeanlu Stanleycup Alexis*, prop. : Signature Holsteins. Élevée par : Ferme J.P Poulin et fils

Grande Championne Mention Honorable

Jacobs Doorman Victoire, prop. : Milk Source LLC, Ranson Rail, Laurie Fisher, Legendholm Holsteins. Élevée par : Ferme Jacobs inc.



EXPOSITIONS

facilement avec la qualité de ses pieds et membres, l'ouverture de ses côtes et la qualité du plancher de son pis.

Les grands honneurs ont été décernés à *Idee Windbrook Lynzi*, propriété de JM Valley Holstein, Frank A. et Diane Borba, Richard W. et Shannon Allyn et Stéphane Gendreau, qui a remporté la classe 5 ans de même que la couronne de roses du Grand Championnat. En plus, elle a obtenu le titre de Championne Suprême 2019 de cette prestigieuse exposition. Quelle fierté pour le Québec de remporter les deux bannières! Celle d'Éleveur est partie pour la Ferme Jacobs inc., à Cap-Santé, tandis que celle d'Exposant sera exhibée à Saint-Placide à la Ferme Blondin et Blondin Sires.

Chez les Rouge et Blanc

La journée a commencé en force quand *Jolibois Lovely Fusion*, propriété de la Ferme Rolandale, a gagné assez facilement, selon M. Lepage, la classe Génisse été puisqu'elle démontrait plus de tempérament laitier et plus de féminité. Par la suite, *Godale Apollo-*

Red Redbrown, à remporter la quatrième position et le titre de propriété-élevé de la classe Génisse Junior. Le juge a particulièrement apprécié sa façon de se déplacer sur ses pieds et membres.

Micheret Beauty Applecrisp Red, propriété de la Ferme Micheret, a mérité la cinquième position ainsi que le ruban de propriété-élevée de la classe Génisse Intermédiaire. *Blondin Unstopabull Maple*, a terminé troisième de la classe Génisse Senior pour sa puissance, l'ouverture de ses côtes et sa largeur de poitrail. Dans la classe 1 an été, *Deslacs Avalanche Ashtilia Red*, propriété de Pryme Farms inc., s'est bien démarquée grâce à son ouverture et profondeur de côte et le raffinement au niveau de son cou et de sa tête, toutes des qualités qui l'ont menée en troisième place.

Du côté des vaches, celles du Québec ont su bien se faire voir comme *Blondin Avalanche Darleen*, propriété de Blondin Sires et Ferme *Blondin*, qui a remporté la classe de 1 an senior en lait grâce à sa puissance, à



Dans la classe 2 ans junior, *Weeberlac Tickle Me Red*, a été première chez les Holstein Rouge et Blanc et deuxième chez les Holstein.

l'ouverture de ses côtes et la largeur de son arrière pis. Ce bon élan s'est poursuivi puisque dans la classe 2 ans Junior, les cinq premières de la classe sont des vaches élevées au Québec ou de propriété québécoise. La

Jugement Holstein Rouge et Blanc

(parmi les cinq premiers)

Génisse Été

1. *Jolibois Lovely Fusion*, prop. : Ferme Rolandale enr. Élevée par : Ferme Rolandale enr. 3. *Malic ponde debi red*, prop. : Ferme Malic, Ponderosa Holsteins. Élevée par : Ferme Malic

Génisse junior

4. *Godale Apollo-Red Redbrown*, prop. : Ferme Godale enr. Élevée par : Ferme Godale enr.

Génisse Int.

5. *Micheret Beauty Applecrisp Red*, prop. : Ferme Micheret inc. Élevée par : Ferme Micheret inc.

Génisse Senior

3. *Blondin Unstopabull Maple*, prop. : Crackholm Holsteins, Gerardo et Jose Gonzales, Hodglyn Holsteins, Select Farm & Export Services inc. Élevée par : Ferme Blondin

1 an junior

5. *Jolibois Farouge Diamondback*, prop. : Ferme Rolandale enr. Élevée par : Ferme Rolandale enr.

Troupeau d'éleveur junior

2. Ferme Rolandale enr (Jolibois)

Bannière junior (exposant et éleveur)

Ferme Rolandale enr (Jolibois) et Cherry Crest Holsteins (Cherry Crest) ex aequo

Femelle 1 an Senior en lait

1. *Blondin Avalanche Darleen*, prop. : Blondin Sires, Ferme Blondin. Élevée par : Ferme Blondin 3. *Garay Red Diamond*, prop. : Frank & Diane Borba, Gerald D. Halbach, Glaustar Holsteins, Lookout Holsteins. Élevée par : Gaspar Fillion

Femelle 2 ans junior

1. *Weeberlac Tickle Me Red*, prop. : Alyson Philips, Ferme Blondin, Kurt Wolf. 2. *Glaustar Jacot Majesty Red*, prop. : Adam Fraley, Frank & Diane Borba, Glaustar Holsteins, Lookout Holsteins. Élevée par : Glaustar Holsteins 3. *Ralston Redhot Rachel-Red*, prop. : Ferme Ralston senc, Groupe Montminy-Roy inc. Élevée par : Ferme Ralston senc 4. *Jolibois Fleur Avalanche*, prop. : Ferme Rolandale enr. Élevée par : Ferme Rolandale enr. 5. *Jolibois Flower Avalanche*, prop. : Ferme Rolandale enr. Élevée par : Ferme Rolandale enr.

Femelle 2 ans senior

1. *Ms-Aol Db Raspberry-Red-ET* prop. : Elitehaven Genetics, Jaydn & Kennedy Kimball, Lookout Holsteins. 2. *Jolibois Fuzzy Addiction*, prop. : Ferme Rolandale enr. Élevée par : Ferme Rolandale enr. 4. *Jolibois Funny Addiction*, prop. : Ferme Rolandale enr. Élevée par : Ferme Rolandale enr.

Femelle 3 ans junior

2. *Fantasy-Found Luxury-Red*. Prop. : Ferme Yvon Sicard, Pierre Boulet

Femelle 3 ans senior

1. *Ms Stranshome Giorgi-Red-ET*, prop. Ferme Intense inc., Pierre Boulet

Championne Intermédiaire de réserve

Glaustar Jacot Majesty Red, prop. : Adam Fraley, Frank & Diane Borba, Glaustar Holsteins, Lookout Holsteins. Élevée par : Glaustar Holsteins

Femelle 4 ans

2. *Jolibois Fatal Addiction*, prop. : Ferme Rolandale enr. Élevée par : Ferme Rolandale enr.

Vache adulte

5. *Jolibois Flore Contender*, prop. : Ferme Rolandale enr. Élevée par : Ferme Rolandale enr.

Troupeau d'éleveur

1. Ferme Rolandale enr (Jolibois)

Bannière éleveur

Ferme Rolandale enr (Jolibois)

Championne Propriété-élevée

Glaustar Jacot Majesty Red, prop. : Adam Fraley, Frank & Diane Borba, Glaustar Holsteins, Lookout Holsteins. Élevée par : Glaustar Holsteins

Championne Propriété-élevée de réserve

Jolibois Flore Contender, prop. : Ferme Rolandale enr. Élevée par : Ferme Rolandale enr.

Mention Honorable Championne Propriété-élevée

Blondin Avalanche Darleen, prop. : Blondin Sires, Ferme Blondin. Élevée par : Ferme Blondin

Animaux élevés par des Québécois (parmi les cinq premiers)

1 an été

3. *Deslacs Avalanche Ashtilia Red*, prop. : Pryme Farms inc. Élevée par : Deslacs Holstein

1 an int.

5. *Intense Devour Pomlisa*, prop. : Gerardo et Jose Gonzalez, Select Farm & Export Services inc. Élevée par : Ferme Intense inc.

Femelle 3 ans junior

3. *Sweetview Avalanche Mitsou*, Prop. : Up-Ridge Holsteins. Élevée par : Sweetview Holstein

Femelle 4 ans

1. *Antia Absolute Joline*, prop. : Milk Source LLC. Élevée par : Ferme Gilles Lapointe et fils senc

Grande Championne Mention Honorable

Antia Absolute Joline, prop. : Milk Source LLC. Élevée par : Ferme Gilles Lapointe et fils senc

gagnante *Weeberlac Tickle Me Red*, propriété de Alyson Philips, Ferme Blondin et Kurt Wolf, a mérité ce prix par sa puissance, l'ouverture de ses côtes, son tempérament laitier et sans oublier la largeur de son arrière-pis.

Ms-Aol Db Raspberry-Red-ET propriété de Elitehaven Genetics, Jaydn et Kennedy Kimball et Lookout Holsteins a remporté la classe 2 ans Senior assez facilement, car elle possède une qualité d'ossature exceptionnelle, un bon tempérament laitier et une bonne angularité. *Glaustar Jacot Majesty Red*, propriété de Adam Fraley, Frank et Diane Borba, Glaustar Holsteins et Lookout Holsteins s'est fait couronner Championne Intermédiaire de réserve alors que *Antia Absolute Joline*, de Milk Source LLC, a remporté la classe de 4 ans avec sa puissance, sa façon de se déplacer sur ses membres arrière et la qualité de l'attache avant de son système mammaire. Elle a également mérité le titre de Mention Honorable Grande Championne.

Finalement, les trois gagnantes du Championnat propriété-élevée proviennent du Québec. En effet, *Glaustar Jacot Majesty Red*, a été couronnée Championne, *Jolibois Flore Contender*, Championne de réserve, et *Blondin Avalanche Darleen*, Mention Honorable. ■



La Ferme Blondin a remporté la classe Troupeau d'éleveur junior Holstein.



L'agriculture qui va dans le bon sens.

La division agricole de La Coop fédérée devient Sollio Agriculture. Nous sommes mieux outillés que jamais pour cerner vos besoins, analyser les performances de votre troupeau et optimiser le rendement de vos vaches laitières. Comptez sur nous pour vous aider à atteindre vos objectifs d'affaires.



Notre élevage : 1^{re} 2 ans Junior WDE, Madison et *The Royal* 2019



Sweetview Dempsey HurryUp TB-87 2 ans (SM:88)

1^{re} 2 ans Junior WDE, Madison et *The Royal* 2019
1^{re} 2 ans Junior, Championne Intermédiaire de rés.,
Grande Championne de réserve et Championne Propriété-élevée Ayer's Cliff 2019
Mères : Aftershock TB-86 · Goldwyn EX-92 5E 3* · TB-87
Merci à nos partenaires Lookout Holsteins, Franck & Diane Borba
pour votre confiance Maintenant la propriété de Julie et Mike Ducket
Embryons des membres de la famille de HurryUp disponibles.



Soeur propre
de la mère de HurryUp

2^e mère
de HurryUp

Santschi Aftershock *Holiday* TB-88 2 ans (SM:89)

M.H. All-Canadian et Nom. All-American 2016
Mère : Goldwyn Harmonica EX-92 5E 3*
Propriété de Budjon Farms et Peter Vail

Santschi Goldwyn *Harmonica* EX-92 5E 3* (SM:94)

5-10 365 15 645 kg 4,0% 3,4% (251-261-268)
Plus de 100 000 kg de lait produits
Maintenant âgée de 12 ans fraîche de son 8^e veau

Photo©Cybil Fisher:
Holiday & Harmonica©Vicki Fletcher

Classification du troupeau : 14 EX • 35 TB • 10 BP
Production moyenne : 10 481 kg 4,15%G 3,41%P

Annette Santschi et Shayne Brus
2847, chemin Kingscroft, Ayer's Cliff QC J0B 1C0
annette.santschi@hotmail.com

Cell. Annette : 819 838-5469
Cell. Shayne : 819 674-0356
Suivez-nous sur  Sweetview Holstein

Sweetview
HOLSTEIN

Jacobs

Photos©Cybil Fisher



Jacobs Gold Chip *Attorney*
TB-89 (SM:90)

3^e 3 ans Sr *Réjal* 2019
1^{re} 3 ans Sr Trois-Rivières 2019
Copropriété avec A. & R. Boulet inc.

Jacobs Diamondback *Lisam*
TB-87 2 ans (SM:88)

1^{re} 2 ans Jr Suprême Laitier 2019
2^e 2 ans Jr été WDE, Madison 2019
3^e 2 ans Jr *Réjal* 2019
Fille de Lisamaree EX-94 2E

Pierstein Devour *Boula*
TB-87 2 ans

2^e 2 ans Jr Suprême Laitier 2019
3^e 2 ans Jr été WDE, Madison 2019
Copropriété avec Pierre Boulet



;) : Merci de votre grande générosité auprès de Charly, elle fera toute la différence dans son quotidien.
you decide

En cette période de l'année, nos pensées se tournent avec gratitude vers ceux et celles qui rendent possible notre succès. De nous tous, merci et joyeuses fêtes!



Famille Jacobs

Marian et Jean 418 520-7867
Yan 418 520-9858
Ysabel 418 520-2674



Cap-Santé (Québec) Canada

www.fermejacobson.com

Embryons disponibles de ces familles de vaches!

Contact : Joelle Saucier, responsable du marketing
joelle@fermejacobson.com

Suivez-nous sur 

PAR
CLAUDIA KESSLER

Conseillère pour le
territoire Ouest

ET
VALÉRIE BOLDOC,
AGRONOME

Conseillère pour le
territoire Est



Les années se suivent et se ressemblent

Les spectateurs de la 53^e édition de la World Dairy Expo à Madison ont pu constater, une année de plus, que les éleveurs québécois préservent leur bonne réputation pour la qualité des animaux présentés.

Ce sont les 3 et 4 octobre dernier que les Holstein Rouge et Blanc ont défilé devant le juge Jamie Black, de Brushton, New York, alors que les 4 et 5 octobre, c'est Chad Ryan, de Fond du lac au Wisconsin, qui a eu le privilège de juger les Holstein. Bien évidemment, les animaux du Québec ont su rayonner sur la ripe colorée.

Chez les juniors Holstein, *Blondin King Doc Chewy*, propriété de la Ferme Blondin et de Blondin Sires a capté l'attention de M. Ryan. Cette génisse 1 an été a obtenu la 3^e position de sa classe par sa puissance laitière, sa charpente plus imposante et également sa bonne ouverture de côtes. Par la suite, dans la classe 1 an intermédiaire, *Petitclerc Impression Auralie*, de Glamourview-lager/Walton et Eaton Holsteins, a mérité une deuxième place. *Auralie* est une génisse qui démontre beaucoup de style, d'angularité et de puissance laitière. C'est pour toutes ces qualités qu'elle s'est démarquée dans cette classe. Les troupeaux Blondin et Petitclerc ont bien terminé le jugement junior par leurs 2^e et 4^e places respectives dans la classe de Troupeau d'éleveur junior, où 18 élevages étaient présentés.

C'est sur la même bonne lancée que le jugement des vaches a débuté plus tard dans la journée. Dans la classe 1 an en lait, *Pierstein Expander Royse*, propriété de Pierre Boulet, a terminé en 2^e position dans sa classe. Le juge a particulièrement aimé la largeur et la hauteur de son arrière pis. Dans la même classe, *Desperle Bunny Doorman*, de Pierre Boulet, Clarkvalley Holsteins et London Dairy Farms, a mérité la quatrième place pour son balancement et ses qualités laitières.

Les Québécois ont su très bien se démarquer dans la nouvelle classe de 2 ans été, étant donné qu'ils ont remporté les trois premières positions. Selon le juge, *Sweetview Dempsey Hurryup*, exposée par Lookout Holsteins, Sweetview Holstein et Frank et Diane Borba, a tout ce qu'un éleveur recherche. L'agencement dans toutes ses parties, sa puissance laitière, ses excellents pieds et membres et son système mammaire incroyable font d'elle une vache exceptionnelle. Nous

Photos : Holstein

retrouvons tout près, *Jacobs Diamondback Lisan*, de la Ferme Jacobs inc., l'une des vaches les plus jeunes de la classe, mais qui possède un bon système mammaire avec un placement de trayons et une ouverture des côtes plus désirable. En 3^e position, *Pierstein Devour Roula*, de Pierre Boulet et Ferme Jacobs inc., est une belle vache qui démontre beaucoup de longueur dans toutes ses parties.

Jacobs Solomon Bridal, exposée par Elmvue Farms et Randy et Ricky Frasier, gagnante de la classe de 2 ans junior, s'est distinguée grâce à son dégagement et sa longueur au niveau de son cou, ses jarrets plus nets et sans oublier ses bons pieds et membres. *Petitclerc Doorman Sapphire*, présentée par la Ferme Jacobs inc. et T & L Cattle Ltd, a capté l'attention du juge, qui lui a décerné la deuxième place, par sa puissance laitière, la qualité de son système mammaire et le placement de ses trayons.

Dans la classe 2 ans senior, *Eastriver Windhammer Ruth 405*, propriété de Ferme Glauser et fils inc., s'est taillé une place en 2^e position avec son aisance à se déplacer, sa bonne angularité et son ouverture de côtes.

Parmi l'imposante classe de 35 sujets, *Jacobs Doorman Victoire*, propriété de Milk Source, Ransom-Rail et L. Fischer, a bien porté son nom, puisqu'elle a facilement remporté la classe 3 ans senior. M. Ryan a particulièrement aimé son tempérament laitier, sa largeur au poitrail et également la souplesse avec laquelle elle se déplace. Toutes ces qualités lui ont porté fruit étant donné qu'elle a aussi mérité le titre de Championne Intermédiaire de réserve.

Dans la grande classe des femelles 4 ans, *Mapleley Goldwyn Julia*, propriété de Gerald Todd, Frank et Diane Borba, Lookout Holsteins et Elitehaven Genetics, a été remarquée pour sa facilité à se déplacer, la force de ses paturons et également la meilleure qualité de ses jarrets. En effet, *Julia* a mérité la 2^e position dans cette classe. Plus tard dans

**Sur la litière colorée typique de Madison,
les Holstein se placent sous le regard du juge Chad Ryan.**





Weeberlac Tickle Me Red, gagnante de la classe de 2 ans junior, du titre de Championne Intermédiaire et de celui de Mention Honorable Grande Championne Rouge et Blanc.



La Ferme Jacobs inc., de Cap-Santé, a remporté la classe de troupeau Holstein, de même que la bannière Éleveur, ce qui lui a permis de détenir le plus grand nombre de bannières Éleveur de toute l'histoire de la World Dairy Expo de Madison.



Selon le juge Ryan, Sweetview Dempsey Hurryup, première de la nouvelle classe 2 ans été, a tout ce qu'un éleveur recherche.



Jacobs Solomon Bridal, gagnante de la classe 2 ans junior.

Jugement Holstein Rouge et Blanc

Du côté du jugement Rouge et Blanc, le juge Black a sélectionné *Deslacs Avalanche Ashtilia Red*, de Pryme Farms Inc., en 2^e position de la classe de 1 an été. Selon le juge, elle possède une bonne force au niveau du rein, un angle de croupe désirable et se déplace aisément sur ses pieds et membres.

Le troupeau de la ferme Blondin a remporté le 2^e prix dans la classe de groupe junior grâce à la puissance et au caractère laitier des trois bêtes présentées.

Au niveau des sujets seniors, *Weeberlac Tickle Me Red* propriété de Ferme Blondin, Alyson Philips et Kurt Wolf, a été remarquée en gagnant la classe de 2 ans junior, le titre de Championne Intermédiaire et celui de Mention Honorable Grande Championne. Le juge a apprécié son balancement dans toutes ses parties. Il a également aimé la qualité de son arrière pis, l'angle de sa croupe et la force de son rein.

Et pour finir, soulignons la deuxième position dans la classe des 4 ans de *Antia Absolute Joline*, exposée par Milk Source LLC et Laurie Fischer, une vache qui est extrêmement féminine avec beaucoup de caractère laitier.

Alors encore une fois, nous pouvons être fiers de la qualité des animaux d'éleveur québécois qui ont été présentés à la World Dairy Expo de Madison 2019. Il est possible de revivre les moments forts de l'exposition grâce aux vidéos disponibles sur YouTube. ■

la journée, *Pierstein Cicero Time Out*, exposée par Elmvue Farms et Randy & Ricky Frasier a obtenu la 3^e place dans la classe des 5 ans grâce à sa largeur au niveau du poitrail.

Dans la classe de vache adulte, le juge Ryan a sélectionné *Jacobs Jordan Carmel*, propriété de Ferme Blondin et de Blondin Sires, pour sa gagnante de la classe. Une vache qui, selon lui, démontre beaucoup de caractère laitier, d'angularité et bien sûr une vache qui a la combinaison parfaite entre la capacité et la puissance laitière. Juste derrière, en deuxième position, *Lafontaine After Amazing Seven*, de Mike et Julie Duckett, est une vache avec un système mammaire exceptionnel et une qualité d'ossature désirable. La dernière classe et non la moindre, celle de production de 150 000 livres de lait et plus, où *Blondin Goldwyn Subliminal*, de Budjon Farms et Peter et Lyn Vail, a mérité la troisième position avec les qualités de son arrière pis et sa façon de se déplacer.

Dans la classe de troupeau senior, c'est le groupe de trois femelles de la Ferme Jacobs qui a obtenu la rosette de la première position. La ferme Jacobs a également remporté la bannière Éleveur des Holstein, ce qui lui a permis de détenir le plus grand nombre de bannières Éleveur de toute l'histoire de la World Dairy Expo de Madison.



Jugement Holstein

Animaux exposés par des Québécois (parmi les cinq premiers)

Génisse junior

Propriété-élevée. *Harvestacre Runway Model*, prop. : Ferme Blondin, JM Valley Holstein, Jean-Philippe Proulx et Andrew et Joël McOuat. Élevée par : Andrew et Joël McOuat

1 an été

3. *Blondin King Doc Chewy*, prop. : Ferme Blondin et Blondin Sires. Élevée par : Ferme Blondin, Dream Work Holsteins

Troupeau d'éleveur junior

2. Ferme Blondin (Blondin) 4. Ferme Jean-Paul Petitclerc et fils inc. (Petitclerc)

Femelle 1 an Senior en lait

2. *Pierstein Expander Roysse*, prop. : Pierre Boulet. Élevée par : Pierre Boulet et Fra-Ber Ruel inc. 4^e. *Desperle Bunny Doorman*, prop. : Pierre Boulet, Clarkvalley Holsteins et London Dairy Farms. Élevée par : Ferme Laperle enr.

Femelle 2 ans été

1. *Sweetview Dempsey Hurrayup*. Prop. : Lookout Holsteins, Sweetview Holstein et Frank et Diane Borba. Élevée par : Sweetview Holstein 2. *Jacobs Diamondback Lisan*. Prop. : Ferme Jacobs inc. Élevée par : Ferme Jacobs inc. 3. *Pierstein Devour Roula*. Prop. : Pierre Boulet et Ferme Jacobs inc. Élevée par : Pierre Boulet

Femelle 2 ans junior

2. *Petitclerc Doorman Sapphire*, prop. : Ferme Jacobs inc. et T & L Cattle Ltd. Élevée par : Ferme Jean-Paul Petitclerc et fils inc.

Femelle 2 ans senior

2. *Eastriver Windhammer Ruth 405*. prop. : Ferme Glauser et fils inc. Élevée par : East River Farms 5. *Lellavan Avalanche Fuji*. prop. : B Almeida, F, C, A, L, J, H Borba et Lookout Holsteins. Élevée par : Lellavan farms

Femelle 4 ans

2. *Mapleley Goldwyn Julia*, prop. : Lookout Holsteins, Gerald Todd, Frank et Diane Borba, Elitehaven Genetics. Élevée par : Alfred J. Latulipe

Vache adulte

1. *Jacobs Jordan Carmel*, prop. : Ferme Blondin et Blondin Sires. Élevée par : Ferme Jacobs inc.

Troupeau d'éleveur

1. Ferme Jacobs inc. (Jacobs) 4. Ferme Jean-Paul Petitclerc et fils inc. (Petitclerc)

Progéniture de mère

4. *Petitclerc Goldwyn Spady*, prop. : Ferme Jean-Paul Petitclerc et fils inc.

Bannière éleveur

1. Ferme Jacobs inc.

Jugement Holstein

Animaux élevés par des Québécois (parmi les cinq premiers)

1 an intermédiaire

2^e. *Petitclerc Impression Auralie*, prop. : Glamourview-lager/Walton, Eaton Holsteins. Élevée par : Ferme Jean-Paul Petitclerc et fils inc. 4^e. *Geno Doorman Tesla*, prop. : Alyson et Kenlee Philips. Élevée par : Ferme Géno inc.

Femelle 2 ans junior

1. *Jacobs Solomon Bridal*, prop. : Elmvue Farms - Randy et Ricky Frasier. Élevée par : Ferme Jacobs inc. 5. *Jacobs Control Brisk*, prop. : Milk Source, Ransom-Rail et L. Fischer. Élevée par : Ferme Jacobs inc.

Femelle 3 ans senior

1. *Jacobs Doorman Victoire*. Prop. : Milk Source, Ransom-Rail et L. Fischer. Élevée par : Ferme Jacobs inc.

Championne de réserve intermédiaire

Jacobs Doorman Victoire. Prop. : Milk Source, Ransom-Rail et L. Fischer. Élevée par : Ferme Jacobs inc.

Femelle 5 ans

3. *Pierstein Cicero Time Out*, prop. : Elmvue Farms - Randy et Ricky Frasier. Élevée par : Pierre Boulet

Vache adulte

2. *Lafontaine After Amazing Seven*, prop. : Mike et Julie Duckett. Élevée par : Ferme Lafontaine

Production à vie : 150 000 lb et plus

3. *Blondin Goldwyn Subliminal*, prop. : Budjon Farms et Peter et Lyn Vail. Élevée par : Ferme Blondin

Jugement Holstein Rouge et Blanc

Animaux exposés par des Québécois (parmi les cinq premiers)

Troupeau d'éleveur junior

2. Ferme Blondin (Blondin)

Femelle 1 an Senior en lait

2. *Blondin Avalanche Darleen*, prop. : Ferme Blondin. Élevée par : Ferme Blondin et Ferme Villyvon 5. *Garay Red Diamond*, prop. : Frank et Diane Borba, Gerald D. Halbach, Lookout Holsteins, Glaustar Holsteins. Élevée par : Gaspar Fillion

Femelle 2 ans junior

1. *Weeberlac Tickle Me Red*, prop. : Ferme Blondin, A Philips et K Wolf. Élevée par : Tim et Diane Groniger et Scott Groniger 4. *Glaustar Jacot Majesty Red*, prop. :

Adam Fraley, Frank et Diane Borba, Lookout Holsteins, Glaustar Holsteins. Élevée par : Lookout Holsteins et Glaustar Holsteins

Femelle 2 ans senior

3. *Ms-AOL Db Raspberry-Red*, prop. : Lookout Holsteins, Elitehaven Genetics et Jaydn et Kennedy Kimball. Élevée par : Jason R. Tooley et Lucy Stockwell

Championne intermédiaire

Weeberlac Tickle Me Red, prop. : Ferme Blondin, A Philips et K Wolf. Élevée par : Tim et Diane Groniger et Scott Groniger

Femelle 5 ans

4. *Greenlea A Care-Red*, prop. : Pierre Boulet. Élevée par : Richard M. Green

Mention Honorable Grande Championne

Weeberlac Tickle Me Red, prop. : Ferme Blondin, A Philips et K Wolf. Élevée par : Tim et Diane Groniger et Scott Groniger

Jugement Holstein Rouge et Blanc

Animaux élevés par des Québécois (parmi les cinq premiers)

1 an été

2. *Deslacs Avalanche Ashtilia Red*, prop. : Pryme Farms Inc. Élevée par : Deslacs Holstein

1 an intermédiaire

4. *Intense Devour Pomlisa*, prop. : Alyson et Kenlee Philips. Élevée par : Ferme Intense et Nelson E Ziehlsdorff

Femelle 4 ans

2. *Antia Absolute Joline*, prop. : Milk Source LLC et Laurie Fischer. Élevée par : Ferme Gilles Lapointe et fils senc

Un SUJET BRÛLANT d'actualité

Les faits :

200 incendies sur des fermes par année au Québec dont plus de la moitié d'origine électrique.

1500 bâtiments agricoles ont été la proie des flammes entre 2010 et 2016 au Québec.



Les éleveurs s'expriment :

« Avec tout le temps, l'énergie et l'argent mis dans nos entreprises, on ne peut rien laisser au hasard. **LA PRÉVENTION EST AU CŒUR DE NOS STRATÉGIES**, les outils et solutions amenés par PrevTech sont exactement ce que nous avons de besoin chez-nous. »

– Dominic Drapeau, Ferme Drapeau et Bélanger

« On a tellement d'équipements électriques sur la ferme et il faut de plus en plus d'électricité pour faire rouler nos opérations. Avec tout ce qu'il y a à faire à la ferme, c'est difficile de **GARDER UN ŒIL SUR LES COMPOSANTES ÉLECTRIQUES**. PrevTech le fait pour nous. »

– Pascal Lacoste, Ferme Cougar

« PrevTech **C'EST LA PAIX D'ESPRIT**. Dans nos opérations, notre réseau électrique doit être efficace et sécuritaire. C'est la garantie que nous offre cette innovation. »

– Serge Bournival, Ferme Rouval

« Le système PrevTech à la ferme, en plus d'être un **ATOUT INCONTOURNABLE POUR LA PRÉVENTION DES INCENDIES**, permet de déceler les anomalies mineures sur les équipements électriques et d'intervenir avant qu'un bris ne survienne. »

– Sébastien Hudon, Ferme Jeandon

« Leur service est super ! Ils sont toujours disponibles pour répondre à nos questions. **ON SE SENT EN SÉCURITÉ AVEC LEUR SURVEILLANCE DE NOS MOTEURS**, surtout quand on n'est pas là. »

– Rock Hébert, Ferme Rotaly



C'est quoi ?

Pierre-André Meunier, ingénieur, a mis au point un dispositif permettant de détecter les anomalies et les incidents de nature électrique pouvant survenir dans les bâtiments agricoles. Il commente comme suit son intention de créer PrevTech :

« J'ai conçu ce nouveau produit pour **RÉDUIRE LE NOMBRE DE SINISTRES DANS LES FERMES**. Un incendie provoque des pertes importantes pour les agriculteurs et crée un traumatisme pour les familles touchées. »

Unité
Prev Tech

- Dès qu'une anomalie électrique est identifiée, un courriel d'alerte est envoyé simultanément au producteur agricole et à votre électricien
- Installation simple et rapide par votre électricien.
- Paix d'esprit et protection des bris mécaniques au quotidien.



Les coûts et retour sur investissement :

- 1675 \$ l'appareil
- 995 \$ par année pour le suivi
- Reconnu par les compagnies d'assurances, **RABAIS SUR LA PRIME APPLICABLE** dans la plupart des cas, informez-vous auprès de votre courtier ou agent.
- Les frais liés à un seul bris d'équipement évité représentent plusieurs fois le prix de la solution



Exemple d'anomalie détectée



OÙ TROUVER cette solution innovante ?

PREV TECH
INNOVATIONS INC.

Communiquez avec nous :

Tél. : 888 224-0604 • info@prevtech.ca • www.prevtech.ca
4760, rue Martineau, Saint-Hyacinthe, Québec J2R 1V1 Canada

Plein de bon sang

JM Valley Beemer **Liberty**

Beemer est un fils de McCutchen x Gold Banner, sœur propre de la Grande Championne WDE, Madison 2019

Liberty
sera sur un programme de récolte embryonnaire prochainement



Photos : Lynzi © Vicki Fletcher, Liberty © PAB



Mère de Liberty

Idee Windbrook Lynzi EX-95

Championne Suprême *Royal* 2019
Grande Championne Congrès Nationale 2019
Rés. All-Canadian et Rés. All-American 2018
Championne Intermédiaire *Royal* 2017
Grande Championne Expo-printemps du Québec 2016

Félicitations aux propriétaires JM Valley Holstein, Stéphane Gendreau, Rick et Shannon Allyn, Frank et Diane Borba pour cet exploit.

Merci d'avoir rendu cette génisse disponible.



Christian Mongrain
Saint-Anselme, 819 442-3640



Ferme Maryclerc
Sainte-Claire QC,
brigitte.lavallee@globetrotter.net

Gillette

Louis Patenaude
Embrun ON, 613 229-3023

T-Wave Holstein

Toshiaki Yamada
Hokkaido, Japon

Congrès Holstein Québec

2020

Du 5 au 7 février 2020 • Delta Trois-Rivières

Sous le thème « *Comme dans l'temps* »

« Venez rencontrer des éleveurs passionnés et dévoués qui vous feront découvrir la qualité de leur élevage ainsi que l'évolution des dernières années. »

Soyez des nôtres!



est fier de vous inviter
au congrès annuel de **Holstein Québec**

Consultez la programmation complète dans l'avis de convocation joint à votre revue et procurez-vous vos billets dès maintenant sur www.holsteinquebec.com/congres

Réserver votre place à l'hôtel avant le 14 janvier pour obtenir le tarif préférentiel en mentionnant votre présence au Congrès Holstein Québec 1-819-376-1991



BLEXY - SUPER MEGA - DIVINE - TARANIA

Venez découvrir nos familles influentes



Photo : Divine©Marc Boisvert

File de Divine



Candidate 2019



Lysem Stormatic *Mandarine* EX-93 6E
 9 lacts : 122 141 kg
 1^{re} 3 ans Sr Rive-Nord 2010
 1^{re} Vache adulte Rive-Nord 2015

Boisblanc Damion *Tarania* EX-91 2E
 1^{re} 5 ans et
 Grande Champ. de rés. Rive-Nord 2015
 5 filles TB

Berautec Red Marker *Divine* EX 6E 10*
 Vache coup de coeur
 club Saint-Maurice, Maskinongé 2013
 8 lacts : 93 340 kg
 13 filles incluant 6 EX · 5 TB

7 février 2020
PORTES OUVERTES
 Congrès
 Holstein Québec

Nous sommes honorés de recevoir la grande famille Holstein lors de la journée des portes ouvertes du Congrès Holstein Québec le 7 février prochain. Nous sommes situés à seulement 10 minutes des autoroutes 40 et 55. Au plaisir de vous voir!

Depuis 2005, nous avons élevé 18 vaches EX, dont 3 EX-93 pts | Class. du troupeau : 15 EX · 26 TB · 10 BP

Lysem Mélanie Allard et Sylvain Gélinas · Mathis et Zachary | 520, rang Bellechasse, Saint-Sévère QC G0X 3B0
 Tél. : 819 264-5535 | 819 268-8443 · lysem@sogetel.net · Suivez-nous sur 

7 février 2020
PORTES OUVERTES
 Congrès
 Holstein Québec

La famille Bellemare sera heureuse de vous accueillir le 7 février prochain.



Bienvenue à tous !
 Un confort assuré en stabulation libre avec traite robotisée.

Troupeau : 235 sujets incluant 125 vaches en lactation
 Production : 11 454 kg 4,25%G, 3,20%P (245-257-255)
 Classification : 5 EX · 42 TB · 64 BP · 14 B

Ferme laitière Belje inc.
 Préfixe : Belje • Jean-Luc Bellemare et Louise St-Yves
 Marc et Éric Bellemare
 61, chemin des Petites-Terres, Yamachiche QC, G0X 3L0
 Tél. : 819 448-2467 · fermebelje@hotmail.ca

Venez choisir la vôtre!



5 au 7
février 2020

DE TOUT POUR TOUS LES GOÛTS AVEC UN PRIX SUR CHAQUE SUJET À LA FERME!



AL-SHAR DEMPSEY *Alison* EX-96 2E (SM:97)

5-04 365 18 253 kg 4,7% 3,4% (315-394-327)
1^{re} Vache adulte Expo-printemps Holstein Québec 2019
1^{re} 5 ans Suprême Laitier 2018
Rés. All-Canadian 2017 · M.H. All-Canadian 2018
7^e génération TB ou EX de la famille de Ashlyn et Adeen
Copropriété avec Ferme Blondin

TOLAMIKA ARMANI *Will* TB-88 (SM:90)

2-11 P. 10 065 kg 4,5% 3,4% (223-275-242)
1^{re} 3 ans Jr, Champ. Intermédiaire de rés. et M.H. Grande Champ. St-Hyacinthe 2019
1^{re} 3 ans Junior Suprême Laitier 2019 · 2^e 3 ans Junior *Réfit* 2019
1^{re} 2 ans Junior Suprême Laitier 2018
Mères : EX 3E · TB-87 4* · Raeland Leduc Wilhelmina EX-92 2E 16*
Suivie de 4 autres mères TB
Propriété de Ferme Glauser et fils inc.



ROGGUA DUNDEE *Evelyne* EX-93 2E (SM:95)

7-05 365 17 085 kg 3,9% 3,0% (296-302-279)
1^{re} Vache adulte & Grande Championne
Ontario Summer Show et Maxville Holstein Show 2014
1^{re} Production à vie Expo Provinciale Montmagny 2014
1^{re} Vache adulte Trois-Rivières 2014
11^e génération TB ou EX de la famille de Splendor
Copropriété avec Ghyslain Demers
Ses 2 filles classifiées TB 2 ans x Dempsey vous seront offertes

EASTRIVER WINDHAMMER *Ruth* 405 TB-88 2 ANS (SM:89)

2-03 P. 10 681 kg 4,3% 3,4% (252-292-267)
1^{re} 2 ans Sr, Champ. Inter. et Grande Champ. de rés. St-Hyacinthe 2019
1^{re} 2 ans Sr et Champ. Inter. de rés Expo-printemps du Québec 2019
1^{re} 2 ans Sr et Championne Inter. Suprême Laitier 2019 · 3^e 2 ans Senior *Réfit* 2019
11^e génération TB ou EX de la famille de Roxy
Propriété de Ferme Glauser et fils inc.

La famille Sicard sera heureuse de vous accueillir en février lors de la journée des portes ouvertes du Congrès Holstein Québec



Suivez-nous sur pour plus de détails sur la vente à venir

Christine Desrosiers & Yvon Sicard
Charles-Antoine & Julien

Ferme
Yvon Sicard et fils

Bienvenue aux visiteurs

241, rue Gagné, Saint-Justin, QC J0K 2V0
Tél. : 819 227-2067 · Cell. Yvon : 819 244-4503

Photos : Alison & Evelynne © Vicki Fletcher, Will & Ruth © Cybil Fisher

La famille Charette et son équipe
seront heureux de vous accueillir en février prochain.



Préfixe : *Purstein*

FERME
C. CHARETTE ET FILS INC.
Élevage Holstein & Grandes cultures

Charles, François et Nicolas Charette
1261, rang de l'Isle,
Saint-Léon-le-Grand QC J0K 2W0
819 697-5855, cell. : 819 697-5855
francois.charette2013@outlook.com

Classification
3 EX • 40 TB • 60 BP • 7 N.C.

Production moyenne
13 000 kg 4,2%G 3,25%P
MCR combinée : 917

Troupeau : 200 sujets,
dont 110 vaches en lactation



*Boisblanc, maximiser le lait au type fonctionnel
pour la vache de demain!*

*Nous serons prêts à vous accueillir
lors des portes ouvertes !*



Class. du troupeau : 7 EX • 45 TB • 25 BP
Prod. moyenne : 12 069 kg 4,18% 3,39% (282-311-290)

Boisblanc

Ferme Boisblanc Holstein inc.
651, Bois-Blanc, Saint-Justin QC J0K 2V0
Tél. : 819 696-2579 · fermeboisblanc@hotmail.ca

Christina Noël et Marco Lefebvre
Philippe-Olivier, Alicia,
Nathan, Brandon et Alyson



Hôpital Vétérinaire
de Louiseville inc.



ROGER GAGNON R.I. INC.
Technicien inséminateur

*Venez rencontrer la grande famille Ferron
lors de la journée de portes ouvertes du Congrès Holstein Québec 2020.*

On vous attend vendredi le 7 février prochain



La famille Ferron
129, Grand Rang,
Saint-Léon-le-Grand QC J0K 2W0
Tél. : 819 228-2417

*Bienvenue
à tous!*

REBÂTIR AVEC DE SOLIDES FONDATIONS

Venez admirer les sujets provenant, entre autres, de ces vaches ainsi que nos nouvelles installations le 7 février prochain lors de la journée des portes ouvertes. Bienvenue aux congressistes!



Photos : Emmo, Chel & Gabrièle © Vicki Fletcher / Mayra Franck Robinson

Jacobs Stormatic EMMO
EX-93 6E 6* (SM:94)

1^{re} 5 ans et Grande Champ. de rés.
Expo-Printemps Holstein Québec 2008
7^e génération TB ou EX

Bourgival Goldwyn ORIEL
EX-95 3E 3*

Rés. All-Can. et Rés. Tout-Québec 2012
2^e 4 ans EIHQ et *Royal* 2012
1^{re} 5 ans ON Spring Discovery 2013

Val-Bisson Goldwyn MAYA
TB-88 37*

Vache coup de coeur
et Vache de l'année 2015
2^e mère de Doorman et Integral

Pierstein Dundee GABRIELA
EX-91 15*

Nom. All-Canadian et
M.H. Tout-Québec 2008
Mères : EX-93 3* · TB-88 6*
EX 2E 1* · EX 2E 2*

**Nouveau départ pour la ferme suite à l'incendie en 2017,
stabulation entravée avec des stalles flexibles pour maximiser le confort. L'élevage de la relève en stabulation libre sur accumulation.**

Steve Croisetière et Claudel Lamy
3220, rang Beauvallon, Saint-Paulin QC J0K 3G0
Tél. : 819 668-1609 · stevecroisetierte@sogetel.net

FERME
STEVE CROISETIÈRE

Préfixe : Stecro
Class. du troupeau : 2 EX · 27 TB · 14 BP · 2 B
Prod. moyenne : 10 078 kg 4,12% 3,33% (214-237-226)

Vente d'embryons HolsteinQuébec

Mercredi 5 février 2020 lors de notre 5 à 6 Delta Trois-Rivières

20 LOTS PROVENANT
D'EXCELLENTE
FAMILLES DE VACHES

Dans le cadre du
Congrès
HolsteinQuébec

2020



Jacobs Jordan *Carmel* EX-94 2E

1^{re} Vache adulte WDE, Madison 2019
1^{re} Vache adulte *Récol* 2019
All-Canadian 5 ans 2018

Embryons de

Gen-Com Damion Camery EX-92 2E

x Unix (sem. sexée) Même famille que Carmel

Butz-Butler Gold *Barbara* EX-95 2E 1*

Grande Championne WDE, Madison 2019
All-American 2013 et 2014
All-Canadian 2012

Embryons de sa fille

MS Gold Barbara Brilliant EX

x Expander (sem. sexée)

Idee Windbrook *Lynzi* EX-95

Grande Championne et
Championne Suprême *Récol* 2019
1^{re} 3 ans Jr, Championne Intermédiaire et
M.H. Grande Championne *Récol* 2017

Embryons de Idee Goldwyn Leelah TB-87 x MAS :

Même famille que Lynzi

Photos : Barbara@Cylli Fisher,
Carmel & Lynzi@Vicki Fletcher



Knonaudale *Jasmine* EX-96 4E 6* (SM:97)

Grande Champ. Autumn Opportunity Show 2017
2^e Production à vie *Récol* 2017

Embryons de sa fille Kingsway Impression Joline
x Denver (sem. sexée)



Bofran Brewmaster *Faby* TB-88 7*

Embryons de sa petite-fille

Bofran Detour Fly TB 2 ans @IPVG 3396
x croisement à venir

53^e meilleure vache en IPVG provenant
du 2^e meilleur troupeau en IPVG (08/19)



Pierstein Cicero *Time Out* EX-95

Grande Championne Trois-Rivières 2017 et 2019
Rés. All-Canadian 3 ans Sr 2017

Embryons de sa soeur propre

Pierstein Cicero Tikki EX-92 2E x MAS



MS Stranshome *Giorgi-Red* EX-93 (SM:94)

1^{re} 3 ans Sr *Récol* 2019

1^{re} 2 ans Sr et M.H. Champ. Inter. *Récol* 2018
Embryons de Giorgi x Devour (sem. sexée)
ou Awesome (sem. sexée) au choix



Damestar Doorman *Brandy* TB-89 2 ans

M.H. All-Canadian et

M.H. All-American 1 an Sr en lait 2017

Embryons de

Brandy x Lautrusti (sem. sexée)



Fortale Barbwire *Pomlie* TB-88 1*

1^{re} 2 ans Jr et

M.H. Grande Champ. R&W Montmagny 2014

Nom. All-American 2014

Embryons de Pomlie x Awesome (sem. sexée)
ou Allitude (sem. sexée) au choix

Mise en ligne du 29 janvier au 5 février 15 h (Est)
www.holsteinquebec.com/ventedembryons

Suivez la vente en direct de la page | Holstein Québec

HolsteinQuébec

Tél. : 450 778-9636
info@holsteinquebec.com

Pour information :
Valérie Bolduc : 418 226-6034
bolduc@holsteinquebec.com

Boulet
Encans Boulet inc.
418 241-6459

Présentateur
de la vente



Procurez-vous votre Amy!



5 février 2020

Lot d'embryons de
Petitclerc Amy Goldwyn TB-87 (SM:88)
x Denver (sem. sexée)

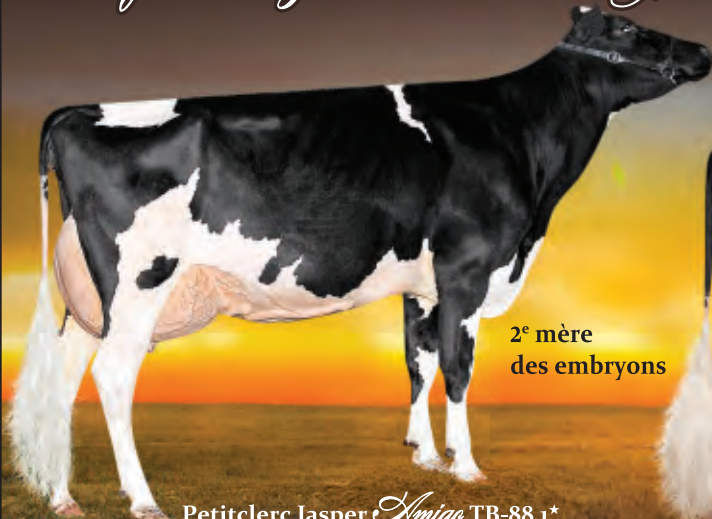

2^e mère
des embryons

Petitclerc Jasper *Amige* TB-88 1*
3-09 365 14 355 kg 4,9% 3,3% (255-330-258)
Mère : Petitclerc Storm Amy EX-92 2E 17*,
parmi les famille souche de chez Petitclerc

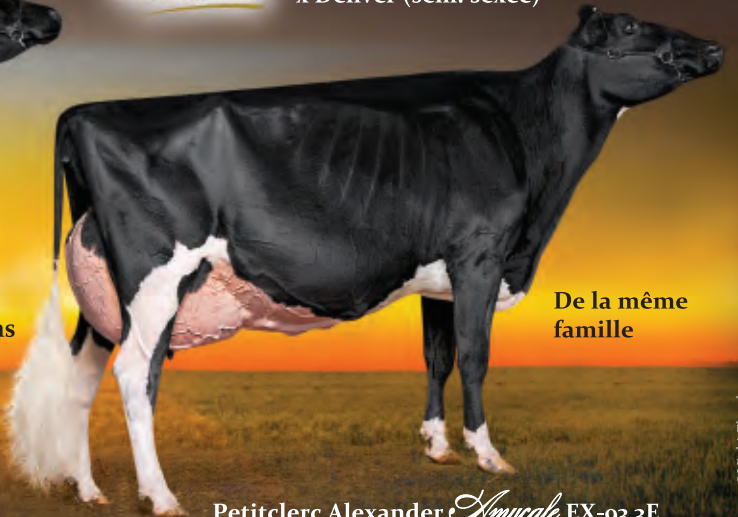

De la même
famille

Petitclerc Alexander *Amicale* EX-93 3E
Championne Propriété-élevée *Réfil* 2016
1^{re} 4 ans et Grande Championne de rés.
Atlantic Spring Show 2015

Vaches laitières, sujets de haute génétique
et embryons à vendre en tout temps!
Contactez-nous pour tous vos besoins.

Classification du troupeau :
4 EX · 32 TB · 19 BP



Jean-François Laforce et
Claudiane Richard
50, Grande-Plaine, Saint-Elphège QC JoG 1Jo
Tél. : 450 783-6595 · Cell. : 819 697-5911

Photos © Vicki Fletcher



Contactez votre
concessionnaire P.F.B. inc.
le plus près de chez vous ou
Équipements P.F.B. inc.
au 819 398-7112

www.equipementspfb.com

Stabulation entravée



Taille sabot SL



Stabulation libre



Taille sabot hydraulique



LE PLUS GRAND CHOIX

de stalles, logettes, barrières, mangeoires,
abreuvoirs, chariots manuel, etc...

*Offrez-vous une famille
Une famille Royale qui a fait ses preuves!*



5 février 2020

Lot de 4 embryons de
Sicy Archrival Leanne TB-87 (SM:89)
x Crushtime (sem. sexée) en vente



2^e mère des
embryons

Cobequid
Goldwyn *Leno*
EX-95 2E 1* (SM:96)

1^{re} 5 ans et Grande Champ.
Trois-Rivieres 2014

1^{re} 5 ans et

Grande Championne de rés.

ON Summer Show 2014

1^{re} 3 ans Jr et Grande Championne de rés.

Maxville Spring Show 2012

10^e génération TB ou EX de la famille de Windbrook Lynzi,
Idee Lustre, Goldwyn Lotto, de Grande Championne *Réfil*

Sujets et embryons disponibles en tout temps!



Sébastien Saindon
391, rang Saint-Ernest,
Saint-Alexandre-de-Kamouraska QC GOL 2G0
Tél. : 418 495-3256 | Cell. : 418 714-5129

Technologie intelligente génère veaux forts



Logiciel
CalfExpert



Réglage
personnalisé



Sevrage
individuel



Alimentation intelli-
gente au lait entier



Une tétine
toujours propre



Écran de la
StationHygiène



Gain de poids
quotidien > 1000g



QuadroFlex

Le nouveau standard
pour les DAL !

Le nouveau CalfExpert nous hisse à un nouveau niveau : alimentation individuelle, meilleure hygiène et contrôle des dates optimales. Le confort pour notre équipe et nos veaux est vraiment imbattable !



Contactez-nous au (819) 690-3911
www.e3vinc.com



EXPO Spring Printemps SHOW du Québec

NOUVEAUTÉ !

PRIME DE 100 \$ POUR LES ÉLEVEURS QUI PRÉSENTERONT UN TROUPEAU D'ÉLEVEUR SENIOR. BIENVENUE À TOUS LES ÉLEVEURS CANADIENS ET INTERNATIONAUX.

Nos partenaires :

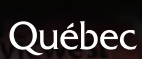

NOUVEL HORAIRE POUR 2020

C'est déjà le moment de penser à ce que vous allez sortir ce printemps !

MERCREDI 22 AVRIL

- 13 h Conférence Internationale des juges Ayrshire
- 16 h Vente Élite Ayrshire



JEUDI 23 AVRIL

- 8 h Jugements Ayrshire et Jersey en alternance
Juge Ayrshire : Jean-Philippe Charest
Juge Jersey : Jack Lomeo Jr
- 15 h 30 Jugements des génisses Holstein Rouge et Blanc et Holstein en alternance
Juge : Yan Jacobs
- 20 h Concours de présentation pour les 21 ans et moins

VENREDI 24 AVRIL

- 9 h Jugements des vaches Holstein Rouge et Blanc et Holstein en alternance
 - 13 h Championnat Suprême
 - 13 h 30 «Tailgate» de la Championne Suprême
- Jugement Holstein R&B Holstein Show**
Le jugement Holstein R&B aura lieu en alternance avec le jugement Holstein, et ce, à condition qu'il y ait un minimum de 35 inscriptions. Le comité de l'Expo-printemps se réserve le droit de fusionner des classes de moins de 3 sujets.

Pour plus d'informations, consultez le www.expoprintempsduquebec.com et notre
Coordonnatrice : Angèle Hébert - Tél. : 450 778-9636 poste 224 - hebert@holsteinquebec.com



UNE LIGNÉE GRATIFIANTE

à l'obtention de ce titre

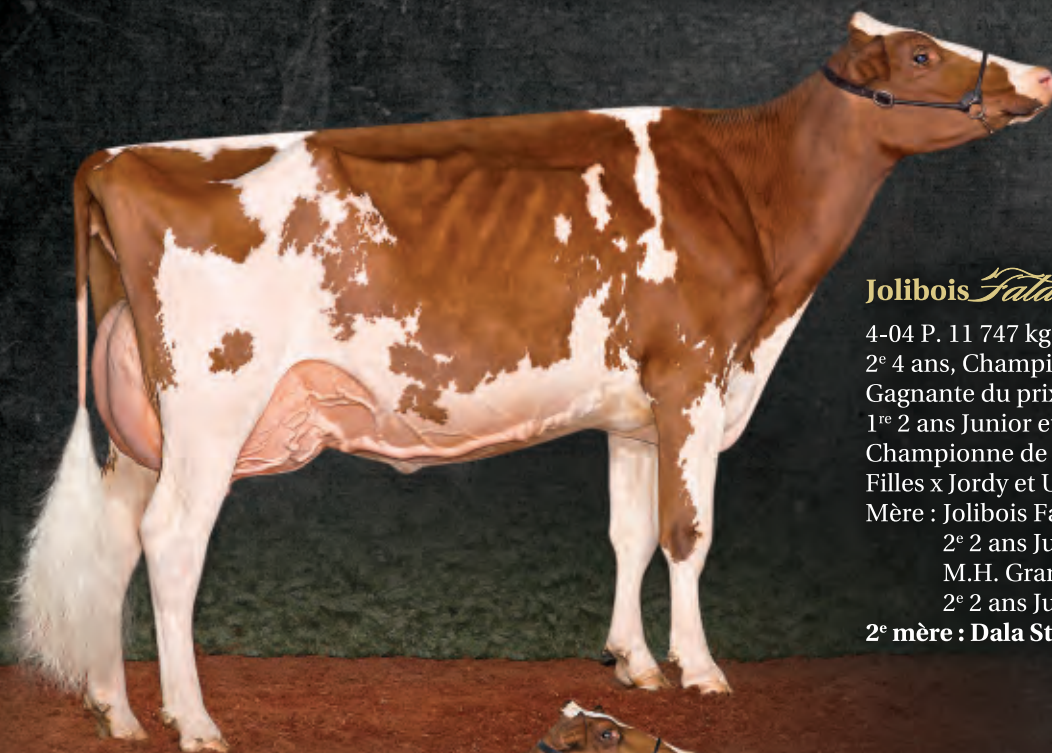

Jolibois *Fatal* Addiction EX-92

4-04 P. 11 747 kg 5,4% 3,4% (244-352-257)
2^e 4 ans, Championne de rés. Propriété-élevée et
Gagnante du prix « Production Award » R&W *Récol* 2019
1^{re} 2 ans Junior et
Championne de rés. Propriété-élevée R&W *Récol* 2017
Filles x Jordy et Unstopabull à la ferme
Mère : Jolibois Fanny Contender EX-91 2*
2^e 2 ans Junior et
M.H. Grande Championne Lotbinière 2013
2^e 2 ans Junior *Récol* R&W 2013
2^e mère : Dala Star-RI Feather Red TB-88 15* (SM:90)



5 février 2020, Trois-Rivières

Lot d'embryons de FANTASY X JORDY (sem. sexée)



Jolibois Absolute *Fantasy* EX-94 (SM:95)

4-06 365 12 014 kg 4,9% 3,5% (209-273-223)
Tout-Québec Vache Senior R&B 2018
2^e 4 ans et Championne de rés. Propriété-élevée R&W *Récol* 2018
2^e 5 ans Lotbinière 2019
Filles x Incredibull, Unstopabull et Jordy
Mère de Jolibois Fusion P Red @ABS
(Addiction x Absolute x Feather Red)

Gagnant des Bannières d'éleveur et
d'exposant Junior R&W (ex-aquo) *Récol* 2019
et de la Bannière d'éleveur R&W 2019 pour une 5^e année consécutive.

À l'occasion du temps des Fêtes, nos pensées
se tournent avec reconnaissance vers ceux
et celles qui rendent possible notre succès
aux expositions et à la ferme.



Rolland " Rolly", Christiane,
Rosalie, Marc-André Dubois
et Joëlle Corriveau

SUIVEZ-NOUS SUR 

Class. du troupeau
37 EX · 35 TB



Avantis
Coopérative

1319 rang Bois de l'Ail, Saint-Flavien QC G0S 2M0
Cell. Rolly : 418 561-9522 · Cell. Marc-André : 418 956-9279
info@rolandale.com

Spring BREAK TAG Sale

Première Édition
6 au 8 Mars 2020
À la Ferme Hardy, Mirabel

CONSIGNATIONS

- INTENSE
- SICARD
- PIERSTEIN
- BLONDIN
- JACOBS
- FORTALE
- MYSTIQUE

LES MEILLEURES DE **HARMALY & HVF** AINSI QUE PLUS DE 20 CONSIGNATIONS INVITÉES VOUS SERONT OFFERTES

Mathieu Chartrand
819-923-0361

Jean-Samuel Bacon
Valérie Dostaler-Touchette
450-602-6827

Kelly Hardy
450-512-2656

Soirée d'étable 6 Mars à partir de 19h en collaboration avec

CHICOINE

Partenaire d'impression

Déjà 20 ans que nous imprimons pour vous! Nous sommes fiers d'avoir évolué tous ensemble afin d'offrir un produit de qualité à vos membres.

Joyeuses Fêtes!

Mars 1999

Décembre 2019



Swiss Expo

... THE PLACE TO BE

Genève
15-18 JANVIER 2020
PALEXPO

AVEC LE SOUTIEN DE

ROVAGRO



swissgenetics

Arnold Bertschy AG AB

swissmilk



PAR
MICHEL DOSTIE
Rédacteur
en chef



Troupeau Préröss Développer une équipe gagnante

Sportif, Réjean Ross compare son troupeau à un club de hockey pour qui l'éleveur est « l'entraîneur » qui développe les recrues et fait l'acquisition de nouveaux joueurs pour améliorer la performance totale du groupe. Ce défi, Réjean le relève avec sa conjointe, Solange Lebel, et leurs deux filles, Amélie et Julie. Ajoutons à cette allégorie en disant : cette équipe compte certainement assez de talent pour « faire les séries ».

FERME PRÉROSS

Nombre de bêtes : 240, dont 118 en lactation

Production : 10 029 kilos de lait à 4,23 % de gras et 3,32 % de protéine

MCR : 219-242-231

Quota : 155 kg m.g./jour avec les marges

Classification : 6 EX M, 1 EX, 65 TB et 37 BP

Culture : 202,5 hectares en culture, dont 14 sont loués. On y cultive 24 ha de blé, 6,5 ha d'orge, 16 ha en maïs ensilage alors que les 156 ha restant sont en prairie dont la première coupe est récoltée en balles rondes et la deuxième entreposée dans des silos tubes.

En 1987, un des premiers choix importants a été de sélectionner *Chacock Jenny*, TB-86 8*. Elle est la mère de 23 filles, dont sept par *Starbuck*, classifiées à 91,5 % BP ou mieux. *Preross Starbuck Jenny*, TB 3 ans, qui a produit 106 332 kilos de lait en douze lactations, est une de celles-là. Au total, onze des descendantes de *Chacock Jenny* ont été classifiées EX. Parmi elles, sa petite-fille *Preross Counselor Johel*, EX 2E 3*, première 2 ans senior en 1994 et Grande Championne en 1995, à Rimouski, est la mère de 18 filles à 94 % BP ou mieux.

Le troupeau Préröss s'est aussi bâti grâce à *Markani Leader Roxy*, EX 2E 5*, qui avait été achetée à l'âge de six mois. Réjean Ross connaissait bien sa mère, *Yvenoit Yvonne Volcan*, TB-87 3 ans 17*, qui avait été Grande Championne de réserve à Rimouski en 1989 et détenait deux certificats de lactation supérieure. *Roxy* a bien fait à l'exposition de Rimouski, notamment comme deuxième 2 ans senior en 2000, et a été une bonne productrice avec plus de 70 000 kilos de lait en six lactations. Elle n'a eu que deux filles, mais toutes deux EX, dont *Preross Terasson Roxanne*, EX-94 8E 2*, qui a bien poursuivi la valeur de cette famille. En effet, *Roxanne*, première 3 ans senior et première vache

adulte à Rimouski en 2007 et 2011, a donné plus de 118 000 kilos de lait en dix lactations. Maintenant âgée de 16 ans, elle est toujours dans l'étable et vient de donner naissance à son onzième veau. Roxanne, respect oblige, est gardée dans un parc sur litière accumulée.

Firstview Talent Michele, EX-92 2E 1*, détenue en copropriété avec la Ferme Claude St-Pierre et fils, fait aussi partie de ces acquisitions déterminantes. Aujourd'hui, c'est sa petite-fille, *Preross Artes Maya*, EX-91 3E, qui poursuit la tradition. À sa quatrième lactation, elle a produit 14 772 kilos de lait. Ses



***Preross Artes Maya*, EX-91 3E, petite-fille de *Firstview Talent Michele*, EX-92 2E 1*, a produit, à sa quatrième lactation, 14 772 kilos de lait (277-234-271). Ses premières filles, issues d'un transfert embryonnaire par *Doorman*, vont vêler prochainement.**

L'achat de sujets de race pure a d'abord été motivé par l'attrait des expositions. À l'adolescence, Réjean Ross a participé aux concours des jeunes ruraux où il a développé une passion pour ce volet de l'élevage. C'est d'ailleurs là, plus tard, qu'il a rencontré sa conjointe. Il a aussi été le président fondateur du regroupement de la relève agricole de sa région. À 20 ans, après l'acquisition de la ferme familiale, l'achat d'un sujet de race pure par année était dans les plans. Mais, d'expliquer Réjean Ross, « il fallait choisir notre bête et accepter d'y mettre le prix ».

La nouvelle stabulation libre de la Ferme Préröss, à Sainte-Luce, près de Rimouski, inaugurée en février 2019.



Photo : Michel Dostie

premières filles, issues d'un transfert embryonnaire par Doorman, vont vèler prochainement.

Enfin, ces éleveurs comptent également sur *Preross Gold Chip Canelle*, TB-87 3 ans, troisième 3 ans senior en 2019 à Rimouski, qui est actuellement à sa deuxième lactation, et sur *Jacobs Doorman Army*, TB-87 3 ans, première 1 an junior à Rimouski en 2016.



Preross Gold Chip Canelle, TB-87 3 ans, troisième 3 ans senior en 2019 à Rimouski, est actuellement à sa deuxième lactation.

Cette philosophie d'achat qui consiste à bien choisir les animaux dont on a besoin se perpétue encore aujourd'hui. En effet, au cours de la dernière année, pour grossir le troupeau à la suite de la construction de la nouvelle étable, les éleveurs ont acquis 29 vaches, dont plusieurs TB. Chacune a été sélectionnée pour ses qualités, explique Julie, dont *Blondin Doorman Limbra*, TB-86 2 ans, de la famille de *Lylehaven Lila Z*, EX-94 24*, et *Cotopierre Doorman Élodise*, TB 2 ans, descendante de *Cotopierre Lindy Bertha*, de la onzième génération de bêtes TB ou EX.

Savoir répondre à ses besoins

Pour ces éleveurs, dont le préfixe compte déjà 23 EX Holstein et 3 EX Jersey (le troupeau compte 10 sujets de cette race), la bonne conformation est toujours recherchée, mais étant donné que les animaux sont maintenant gardés en stabulation libre et que la traite est confiée à des robots, en plus d'exiger une cote d'au moins +10, ils surveillent très attentivement les différents traits de santé, les pieds et membres et la position des trayons. En production, + 1000 en lait est requis. L'IPV n'est pas vraiment un critère de sélection, mais, affirme Réjean

Ross, « ça vient de fait ». L'essentiel, ajoute-t-il, c'est d'avoir des reproducteurs équilibrés et ils sont choisis chez les jeunes taureaux génomiques dans 60 % des cas. Quelque 20 doses de semences sexées sont achetées chaque année.

La transplantation embryonnaire a été largement utilisée au cours des premières années, quand il fallait développer le troupeau. Maintenant, c'est plus restreint et trois récoltes sont à venir pendant les prochains mois. Ce sont des vaches issues de familles connues qui seront ainsi mises à profit.

L'exposition

Pour Réjean Ross et sa famille, l'exposition est toujours une activité importante, notamment parce que cela lui permet de rencontrer d'autres éleveurs et d'échanger avec eux au sujet de leur passion commune.

Au cours des années, en plus des différents rubans décrochés individuellement par des sujets Preross, ces éleveurs ont remporté, à Rimouski, trois bannières Éleveur ainsi que quatre bannières Expositant, ce dont ils sont très fiers.■

Le projet des filles

Comme le vieux bâtiment ne permettait plus d'atteindre un niveau acceptable de productivité, un choix s'imposait. Ou bien on diminuait le troupeau pour s'assurer que les vaches restantes puissent exprimer leur plein potentiel, ou bien on construisait une nouvelle étable, ce qui, en plus, rendait possible l'expansion du troupeau. Ainsi, depuis février dernier, les laitières sont gardées dans une stabulation libre où deux robots font la traite. Ce projet, expliquent Réjean et Solange, répondait aux besoins d'Amélie et de Julie qui sont, depuis 2006, copropriétaires de la ferme avec 25,5 % des parts chacune, alors que leurs parents se partagent également les 49 %. Cette entreprise a été, en 2016, une des trois finalistes du Prix établissement et transfert de ferme de la Coop fédérée.

La transition s'est très bien déroulée, racontent les filles, et les 86 vaches se sont toutes bien adaptées à la nouvelle étable et à la technologie, ce qui n'a pas empêché la production moyenne de diminuer quelque peu, une situation qui s'est rapidement corrigée. Ce bâtiment compte également une pouponnière à température contrôlée où les génisses sont alimentées par une louve.

La ration de base comprend les deux types d'ensilage, de l'orge et un supplément. En plus, au robot, toutes les vaches reçoivent une moulée, mais les hautes productrices de même que celles venant de vèler consomment aussi un supplément spécifiquement formulé pour répondre aux besoins de chacun de ces deux groupes.



Réjean Ross et Solange Lebel, au centre, ainsi que leurs deux filles, Amélie, à gauche, et Julie sont réunis dans la pièce attenante aux deux robots de traite.

Tout le monde participe aux différents travaux, mais Réjean assume surtout la responsabilité de l'alimentation des vaches et de l'entretien de l'équipement en plus de s'occuper, avec Solange, des soins aux animaux de remplacement qui sont gardés dans l'ancienne étable. Pour sa part, Amélie voit à la bonne régie des robots de traite ainsi qu'à la médecine préventive alors que Julie fait la comptabilité sur informatique. Ce sont le père et ses deux filles qui font ensemble les choix de taureaux. Andy Pelletier, le conjoint de Julie, travaille également à plein temps à la ferme. Réjean et Solange ont aussi deux garçons, Jean-René et Simon.



PAR VALÉRIE BOLDUC
Conseillère pour le territoire Est

Un vent nouveau pour les dernières épreuves de 2019

L'élevage Holstein atteint une fois de plus les plus hauts sommets pour cette nouvelle sortie des épreuves. Les dernières évaluations génétiques sont également marquées par l'absence d'une valeur très convoitée par certains producteurs, les Valeurs génomiques directes (VGD).

Au courant de l'année 2019, Lactanet a pris la décision de cesser la publication de la VGD pour différentes raisons. Le but premier de ces valeurs était d'aider à mieux comprendre comment fonctionne la génomique, et non de l'utiliser comme outil de sélection ou d'accouplement. Les statistiques démontrent que les moyennes des parents génomiques (MPG) sont plus précises que la VGD pour prédire les futurs indices d'un animal donné. Mais la VGD et la MPG ne peuvent être comparées l'une avec l'autre, puisqu'elles ne sont pas exprimées sur la même échelle. Ainsi, les sujets élites de la race obtiennent des VGD plus élevées sans nécessairement être les meilleurs. Par contre, cette dernière valeur était une source supplémentaire d'informations pour les producteurs, qui pour la plupart, sont en désaccord avec cette décision.

Taureaux à surveiller

Cette nouvelle sortie des épreuves offre, encore une fois, des taureaux de haute qualité pour

tous les goûts. De nouveaux taureaux éprouvés taillent leur place parmi les meilleurs de la race.

-*Peak AltaMarlon (AltaSpring X O-Style)* gagne le 1^{er} rang pour l'IPV et le 6^e rang pour le Pro\$ -*S-S-I Kingpin Phantom-ET (Kingpin X Supersire)* est en 2^e position selon le Pro\$ (7e IPV). Il est un frère maternel du populaire taureau *Duke* (7^e Pro\$, 15e IPV, 2^e Gras et Protéine).

Parmi les taureaux déjà éprouvés, certains ont réussi à préserver leur rang. -*EDG Rubicon-ET (Mogul X Robust)* reste en tête pour l'indice de Pro\$ et du gras, ce qui fait de lui un taureau qui offre beaucoup de rentabilité et de santé.

Les adeptes de conformation seront également servis avec une gamme de taureaux qui offre aussi du lait, des composants et de bonnes durées de vie.

-*Bovo Bomba (Doorman X Bomba)* présente une conformation à 20 (1^{er} au classement selon la conformation), une durée de vie à 106 et un IVPG à 3322.

-*Stantons Alligator (Kingpin X McCutchen)* est signe d'équilibre avec sa production à 1453, un combiné gras et protéine de 119 et sa conformation à 16. Certains peuvent être craintifs de voir à son éprouve un taux de consanguinité de 21,26 %. Soyez rassuré, ce taux ne se transmet pas de la même façon à la progéniture que les indices génétiques. Individuellement parlant, son impact n'est pas majeur, mais il permet de cibler les lignées à éviter pour ses prochains accouplements. C'est plutôt au niveau de ses conséquences sur la moyenne du troupeau qu'il faut y accorder une importance.

Le Québec vole les honneurs

Parmi les dix meilleurs troupeaux selon l'IPV et le Pro\$, nous retrouvons quatre entreprises québécoises, dont Ferme Bofran (1^{er} rang Pro\$), Ferme Du Doc inc., Ferme Gusnins inc. et Ste Odile Holstein. ■



Au Cœur des Familles Agricoles
Un service gratuit pour aider, soutenir, informer et établir des contacts

Notre **mission** consiste à créer et à implanter des conditions propices à une meilleure santé globale en milieu agricole. Il s'agit d'offrir des services de première ligne pour une clientèle agricole et son réseau sur tout le territoire du Québec.

Services offerts

- Interventions personnalisées aux réalités du milieu agricole : conflits familiaux, surcharge de travail, problèmes de transfert, communication difficile, etc.
- Maison de répit pour les agriculteurs du Québec
- Service gratuit et confidentiel, offert 24h/24, 7 jours par semaine

450 768-6995 • 600 Rue Benoît, Saint-Hyacinthe, QC J2S 1L6

acfa@acfaresaux.qc.ca | www.acfaresaux.qc.ca | bit.ly/FE-ACFA



VOTEZ POUR PORTEFOLIO,
FINALISTE VACHE DE L'ANNÉE 2019



Duhibou Samuëlo *Portefolio*
EX-95 4E 11* (SM:96)

- PRODUCTION
5-01 365 17 611 kg 4,9% 3,1% (287-380-275)
6 lact : 103 082 kg 5,0% 3,4% (267-349-276)
4 Lactations supérieures · 1 Super 3
- RECONNAISSANCES
Finaliste Vache coup de cœur 2019
1^{re} Vache adulte St-Isidore 2013
- FAMILLE
20 filles : 3 EX · 13 TB · 4 BP
Moy. EM des filles : 14 026 kg 4,3% 3,3% (265-309-281)
Mères suivantes : TB-87 3* · TB-88 3* · BP · TB-87 2*

Portefolio©PAB

Fille de Portefolio



Duhibou Doorman *Princess*
TB-89 3 ans (SM:90)

- 3-02 P. 13 858 kg 4,2% 3,6% (310-353-343)
1^{re} 3 ans Jr et Beauté-Utilité Expo-BBQ St-Anselme 2019
1^{re} 3 ans Jr, Championne Intermédiaire,
Grande Championne de réserve
et Beauté-Utilité St-Isidore 2019
10^e 3 ans Junior *Régal* 2019
3^e 3 ans Junior Suprême laitier 2019

Petite-fille de Portefolio



Duhibou Chief *Proud*

- 1^{re} 1 an Junior et Championne Junior
Expo BBQ St-Anselme 2019
Réserve Tout-Québec Génisse Junior 2018
Championne Junior de réserve St-Isidore 2018
5^e Génisse Junior Suprême laitier 2018
10^e Génisse Junior *Régal* 2018
Mère : Doorman Panaka TB 2 ans

Fille de Portefolio



Duhibou Fever *Piranha*
TB-89 3 ans (Max)

- 3-11 11 494 kg 4,0% 3,2% (227-243-230)
All-American et M.H. All-Canadian 2016
1^{re} 2 ans Sr et Championne Inter. de rés.
BC Spring Show 2017
Championne Junior WDE 2016
Propriété de Westcoast Holsteins

Championne
Junior
WDE 2016



Portefolio occupe une place spéciale
au sein de notre troupeau, elle à la tête de beaucoup de nos succès aux expositions
via sa progéniture qui démontre des qualités exceptionnelles autant en
conformation qu'en production. Sa progéniture nous permet de décrocher
plusieurs prix, entre autres, les bannières de 2019 :



Bienvenue à la ferme!
1982, rue Dupont,
Saint-Lambert-de-Lauzon QC G0S 2W0

Nathalie Bilodeau et Yves Labbé
Tél. : 418 889-0098 · Cell. : 418 569-0082
fermeduhibou@hotmail.com

PAR
MICHEL DOSTIE
Rédacteur
en chef



Les laitières Dupotier Bonnes, belles et bien indexées

L, histoire récente du troupeau Dupotier débute avec l'acquisition, en 2007, de *La Presentation Diplomate*, EX-91 14*. Deux ans auparavant, Frédéric Pelletier, pendant une formation au Ciq, a la chance de visiter la Ferme La Présentation où Serge Blanchette lui montre trois génisses de *La Presentation Daurel*, EX 64*. Aucune transaction ne fut conclue à ce moment, mais en juillet 2007, lors du Pique-nique Holstein Québec à la Ferme Cotopierre, Serge informe Frédéric qu'une de ces génisses, *Diplomate*, est toujours à la ferme, qu'elle a donné naissance à son troisième veau, qu'elle est gestante par *Bolton* et qu'elle est classifiée TB-86. Frédéric l'achète sur le champ.

FERME DUPOTIER INC.

Nombre de bêtes : 300, dont 120 vaches en lactation

Production : 11 500 kilos de lait à 4,1 % de gras et 3,2 % de protéine

Quota : 180 kg m.g./jour

Classification : 5 EX, 45 TB et 72 BP

Culture : 243 hectares sur lesquels on cultive 48,5 ha de maïs ensilage et 194,5 ha de luzerne et de graminées récoltées en ensilage.

Diplomate, une fille de *Comestar Lee*, a largement marqué le développement du troupeau Dupotier. Forte productrice, elle a enregistré deux Lactations supérieures. Elle est aussi la mère de 18 filles, dont 4 EX et 8 TB, dont *La Presentation Diplomatie*, EX-91 2E 4*, une fille de *Bolton* qui a été deuxième génisse junior à Rimouski en 2008, a produit trois Lactations supérieures et est la mère de quatre filles, dont 2 EX. Parmi ces dernières, *Dupotier Dempsey Diamond*, EX 3*, a été deuxième génisse junior, deuxième 1 an junior et troisième 2 ans junior à Rimouski en 2012, 2013 et 2014.

Elle s'est notamment fait remarquer par sa fille *Dupotier Doorman Diademe*, EX, vendue à la *Sale of Stars* en 2017. De la sixième génération de vaches EX, *Diademe*, qui en décembre 2016 était première dans une triple égalité en conformation au Canada avec +19, a un IPVG de 3084 et, avant de partir pour l'Ontario, avait laissé neuf génisses, dont la plus vieille, *Dupotier Denim Diametre*, TB-86 2 ans. Actuellement à sa première lactation, *Diametre* affiche une projection à 10 695 kilos de lait. Sa plus jeune fille, *Dupotier Chief Dicoco*,

née en mai dernier, a un IPV MPG de 3377 et un IPV VGD de 3510, ce qui en fait la femelle la plus indexée du troupeau.

Dupotier Shaquille Dipy, EX-93 3E 1*, est une autre fille de *Diplomate* importante dans cet élevage. Première 5 ans en 2015 et troisième vache adulte en 2016 à Rimouski, elle a donné trois Lactations supérieures, une production à vie de plus de 95 000 kilos et est la mère de huit filles, dont 3 TB à 2 ans.

Le troupeau a aussi été marqué par *Dupotier Goldwyn Fee*, EX-92 3E 1*, troisième 5 ans à Rimouski en 2011, qui est particulièrement caractérisée par sa forte production laitière. En effet, elle détient trois certificats de Lactation supérieure et plus de 80 000 kilos de lait en cinq lactations. Deux de ses trois filles ont enregistré des Lactations supérieures et plusieurs de ses descendantes sont dans le troupeau et, comme leur ancêtre, précise Frédéric, possèdent un excellent système mammaire.

Pour l'avenir, ces éleveurs comptent également sur *Pierstein Sultan Tibiscuit*, TB 2 ans. Cette deuxième 2 ans senior à Rimouski en 2019 a été acquise lors de la Vente nationale de 2017. Sa grand-mère, *Pineland Goldwyn Tinbit*,



***Dupotier Doorman Diademe*, EX, est de la sixième génération de vaches EX, a un IPVG de 3084 et a laissé, avant d'être vendue, neuf génisses, dont la plus jeune, *Dupotier Chief Dicoco*, née en mai dernier, dotée d'un IPV MPG de 3327 et un IPV VGD de 3510, ce qui en fait la femelle la plus indexée du troupeau.**

EX-91 6*, est la mère de *Pierstein Cicero Time Out*, EX-95, une famille bien populaire présentement au Québec. Sa première fille, *Dupotier Contender Timbit*, née en novembre 2018, a un IPV MPG de 3262.

Enfin, les Pelletier ont dernièrement acheté la génisse *Jacobs Capital Gain Briday*, une fille de la bien connue *Jacobs Goldwyn Britany*, EX-96 2E 15*, Réserve All Canadian 4 ans en 2011, mère de 42 filles, dont 2 EX et 32 TB.



C'est dans cette nouvelle construction, inaugurée en novembre 2017, que le troupeau Dupotier est logé.

Photo : Gracieuseté de la famille Pelletier

Sur les traces des fondateurs

Ce sont les parents, Gaétan Pelletier et Odette Drapeau qui ont débuté le troupeau Dupotier à Saint-Donat, près de Rimouski. Le père, motivé surtout par le volet production, utilisait l'insémination artificielle pour obtenir toujours de plus en plus de lait. L'achat de quelques animaux de race pure a lancé l'élevage.

L'intérêt pour la conformation, c'est Frédéric qui l'a développé après avoir découvert l'exposition, une passion qu'il entretient depuis son passage chez les jeunes ruraux. Plus tard, pendant ses études à l'ITA, les cours de génétique ont piqué sa curiosité pour les évaluations génétiques, notamment l'IPV. Aujourd'hui, fidèle à ses racines, mais aussi à ces nouvelles connaissances, la sélection pour élever de fortes productrices est bien présente, car, dit-il, « le lait, c'est ça qui est payant », mais privilégie tout autant la bonne conformation.

À ce chapitre, le troupeau a remporté, en 2018, fait assez inusité, deux plaques honorifiques du Club Holstein Bas-Saint-Laurent dans la même catégorie. Ainsi, *Dupotier Reginald Melimelo*, TB-87, et *Dupotier Dempsey Diamond*, présentée ci-dessus, étaient ex æquo dans la classe des vaches de 5 ans avec une MCR totale de 1026.

La ferme est aujourd'hui la propriété à parts égales des frères Nicolas et Frédéric Pelletier. Ce dernier et sa conjointe, Mélanie Claveau sont responsables de la régie du troupeau, alors que Nicolas s'occupe des travaux aux champs et de la machinerie. Leur

Photo : Éric Labonté, MAPAQ



Trois générations de Pelletier et l'équipe derrière le troupeau Dupotier. Au centre, le couple fondateur, Odette Drapeau et Gaétan Pelletier. Autour d'eux, de gauche à droite, en deuxième rangée, Ghislain Bérubé, employé, Annie Cimon, stagiaire, Nicolas, William et Frédéric Pelletier, Mélanie Claveau et Nathan Pelletier. Devant, Antonin, Éloïse, Marianne et Gabriel Pelletier.

père Gaétan et un employé permanent complètent l'équipe. En plus d'être actif à la ferme, Frédéric a été président du Club Holstein Bas-Saint-Laurent et vice-président de la coopérative Purdel tandis que Mélanie a été présidente des Agricultrices du Bas-Saint-Laurent.



Le pis de *Dupotier Manifold Fiona*, TB 2 ans 1*, détentrice de deux Lactations supérieures. Elle est une fille de *Dupotier Goldwyn Fee*, une vache à la tête d'une famille reconnue pour la qualité des systèmes mammaires de ses membres.



***Dupotier Shaquille Dipy*, EX-93 3E 1*, est une fille de *Diplomate* qui a été première 5 ans en 2015 et troisième vache adulte en 2016 à Rimouski. Elle a trois Lactations supérieures, une production à vie de plus de 95 000 kilos et est la mère de huit filles, dont 3 TB à 2 ans.**

Savoir choisir

Chez les Pelletier, notamment à cause des robots, la vitesse de traite est un facteur important de la sélection et une cote de 100 pour ce caractère est considérée comme un minimum. En production, on cherche des taureaux avec un IPV d'au moins 3000 et une valeur pour le lait de 1200. En conformation, uniquement les reproducteurs ayant une note minimale de +10 à +12 et fortement positive pour les pieds et membres sont retenus. Les éleveurs utilisent ensuite le service personnalisé de choix de taureaux et la semence sexée est privilégiée.

La génomique joue aussi un rôle de plus en plus important et presque 100 % des saillies sont faites avec de la semence de jeunes taureaux. Seulement ceux éprouvés qui sont vraiment remarquables, pensez ici à l'exposition, pourront être choisis. Du côté des femelles, cette nouvelle technologie est également mise à profit. Déjà, le tiers du troupeau a été évalué et depuis une année, toutes les génisses le sont.

De trois traites par jour aux robots

En 2015, le troupeau Dupotier comptait 90 vaches en lactation que les propriétaires traient trois fois par jour. L'idée de moderniser les installations de même que de

pouvoir améliorer la qualité de vie, notamment en éliminant la nécessité des trois traites, a porté les propriétaires à envisager la construction d'une nouvelle étable à stabulation libre avec robots. Mais Frédéric avait besoin de se faire rassurer. « J'ai visité des maîtres-éleveurs qui avaient des robots et j'ai été convaincu, » dit-il.

En novembre 2017, les animaux ont déménagé dans les nouveaux locaux comptant trois robots, mais aménagées pour en recevoir un quatrième, des matelas d'eau et un parc pour les vaches d'exposition. Aussi, des laitières ont été ajoutées au troupeau, des bêtes bien sélectionnées et fonctionnelles, de préciser Mélanie Claveau, conjointe de Frédéric. Ces derniers avouent qu'une période d'adaptation a été nécessaire, mais tout est maintenant rentré dans l'ordre. Pour Frédéric, « les robots, en plus de protéger la santé des pis, ça fait parler les vaches. » Aujourd'hui, la production est revenue à ses niveaux antérieurs et ces éleveurs veulent redonner toute l'importance à l'élevage, renouer avec la commercialisation et faire parader leurs plus belles bêtes sur les terrains d'exposition. ■

PAR
MICHEL DOSTIE
Rédacteur
en chef



Club Holstein Bas-Saint-Laurent Priorité : chacun des membres

Il faut remonter au 28 novembre 1956 pour vivre les débuts du Club Holstein Bas-Saint-Laurent. Cette journée-là, 36 agriculteurs donnent le coup d'envoi à ce regroupement d'éleveurs. Depuis cette date, même si ses 384 membres sont répartis sur un immense territoire, ce club a constamment fait preuve d'un grand dynamisme.

Étaient aussi présents à cette rencontre, Hermas Lajoie, alors secrétaire-gérant de Holstein Québec, de même que Paul-Émile Côté, agronome, qui occupait le poste de propagandiste aux productions animales pour Agriculture Canada. C'est M. Côté qui a assumé la responsabilité de secrétaire de ce club de 1956 à 1971. Pour plusieurs, M. Côté en a été l'âme pendant de nombreuses années.

Les membres de ce club se souviennent également de Raymond Corriveau. Diplômé en agronomie en 1963, ce fils de la région, originaire de Sainte-Angèle-de-Méricie, dans le comté de Matapédia, a fait, jusqu'à sa retraite en 1996, toute sa carrière au sein de Holstein Québec à titre de propagandiste. Son territoire comprenait notamment le Club du Bas-Saint-Laurent.

D'abord les membres

Ainsi, plusieurs activités sont tenues régulièrement pour encourager l'essor de l'élevage Holstein dans la région, mais aussi pour favoriser le partage entre les membres. Soulignons d'abord les après-midi d'étable que le club organise chaque année en décembre. Pour assurer la plus grande participation possible, le territoire du club est divisé en cinq secteurs, Matane, Matapédia, Rimouski, Rivière-du-Loup et Témiscouata, et chacun est l'hôte de cette rencontre à tour de rôle. Année après année, quelques 150 à 200 personnes y participent.

Le Club Holstein Bas-Saint-Laurent se distingue également par la tenue de deux encans annuels. Le premier a été organisé à l'automne 1980 et dès le printemps 1984 une deuxième vente a été mise sur pied. Depuis,



Le premier encan du Club Holstein Bas-Saint-Laurent a été tenu en 1980.

ces deux événements ont lieu toutes les années sans interruption. Selon le président du club, Jean-Marc-Bourdeau (Cotopierre), l'excellent travail fait par les gérants ayant pour objectif d'offrir principalement des animaux élevés dans la région, la volonté des consignataires de maintenir une offre de qualité malgré les fluctuations du marché et le fait que la majorité des acheteurs sont des éleveurs du territoire expliquent ce succès.

Dans le même esprit, le club est aussi fier de sa participation à l'Exposition de Rimouski, lui qui assume la gestion du jugement. Le président Bourdeau souligne la forte proportion de spectateurs qui assistent à cet événement. En effet, beaucoup de producteurs, même s'ils n'exposent pas leurs animaux, aiment s'y retrouver.

Les éleveurs peuvent en plus profiter du calendrier publié par le club pour faire connaître leur élevage, car les pages de chaque mois leur sont réservées exclusivement, ce qui permet à 24 d'entre eux de publiciser leur cheptel.

Pour sa part, la soirée Méritas, tenue au printemps, attire environ 300 convives. C'est lors de cet événement que sont remis aux

◀ **Le Club Holstein Bas-Saint-Laurent a tenu le pique-nique provincial annuel en 2007 à la Ferme St-Pierre et fils (Cotopierre) de Rimouski.**



Photos : gracieuseté du Club Holstein Bas-Saint-Laurent

Les membres du Conseil d'administration du Club Holstein Bas-Saint-Laurent en 1969. De gauche à droite, en première rangée, Hermel Giard, président de Holstein Québec, Lucien St-Pierre, président du club, Marcel Martin et Paul-Émile Côté, secrétaire. Debout, Élisé Dumais, Roland Babin, Léonard Plourde, Hermas Lajoie et Raymond Coriveau, tous deux de Holstein Québec, Alexis Chamberland, Léo Gosselin et Gonzague Gagnon.





Les éleveurs du Bas-Saint-Laurent qui avaient participé à l'exhibit de leur club lors de l'Expo-printemps de 1993. Cette année-là, ils avaient d'ailleurs remporté la classe Troupeau de club.

propriétaires les trophées des meilleures productrices de même que ceux des troupeaux qui se sont distingués en classification. On y honore aussi les éleveurs qui ont obtenu des vaches EX. C'est également à ce moment qu'est connue la candidate du club au concours Vache coup de cœur. Enfin, on y nomme la personnalité Holstein de l'année. Il peut s'agir d'un éleveur membre ou d'une personne non active en élevage, mais qui a joué un rôle déterminant auprès des éleveurs Holstein de la région.

Les journées spécialisées sont aussi une tradition pour ce club et elles attirent chaque fois quelque 80 participants. Trois conférenciers y sont invités parmi lesquels un éleveur de l'extérieur du territoire qui vient livrer un témoignage de son expérience.

Enfin, pour manifester son intérêt particulier pour les jeunes, le club accorde une aide financière de 50 \$ à ceux et celles qui s'inscrivent à l'École de préparation ou à l'École d'élevage organisées par Holstein Québec.

Rayonner à l'extérieur de sa région

Plusieurs membres de ce club ont obtenu de nombreux succès à l'extérieur de leur région ou se sont impliqués auprès d'autres instances. Dans chaque cas, souligne le président, tous les éleveurs du territoire en ressentent une certaine fierté. Ainsi, le rayonnement du club s'est fait notamment par trois de ses membres qui ont assumé la présidence de Holstein Québec. Fernand Dionne a été élu à ce poste en 1966 et Marcel Martin et Georges Sirois ont fait trois mandats chacun, soit de 2008 à 2010 pour le premier, et de 2015 à 2017 pour le second.

Aussi, six membres de ce club ont obtenu la plus grande distinction en élevage, soit le titre de Maître-éleveur. La Ferme St-Pierre et fils (Cotopierre) de Rimouski a été la première à



À l'Exposition de Rimouski, les spectateurs ne manquent pas. Les éleveurs, qu'ils soient exposants ou non, s'y rendent en grand nombre chaque année.



Douze jeunes du territoire du Club Holstein Bas-Saint-Laurent qui ont participé à l'École de préparation en 2015.



Les convives à la soirée Méritas du Club Holstein Bas-Saint-Laurent.

recevoir cet honneur en 1988 et a ensuite mérité une deuxième et une troisième plaques en 2001 et en 2016. Ont par la suite suivi Denise et Marcel Martin (Macpes), de Saint-Narcisse, en 2004, les fermes Prés Verts inc. (Depresverts) de Saint-Gabriel, en 2010, Hudon et fils (Desdeuxlacs) de Saint-Anaclet en 2012, Paquet et frères (Paquet) d'Amqui, en 2015, et Denistier Holstein, de Rimouski, en 2016.

Le club a aussi joué un rôle en organisant différentes activités de Holstein Québec. Ce fut notamment le cas en 2007, quand le Pique-nique Holstein Québec a été tenu à la Ferme St-Pierre et fils. Le club a aussi reçu la grande famille Holstein en 2014 à Rimouski, lors du congrès annuel. Cet événement a également eu lieu à Rivière-du-Loup, en 2006, grâce à la

collaboration entre des membres du Bas-Saint-Laurent et ceux de Montmagny-L'Islet-Kamouraska. En plus, le club a organisé l'École des juges à l'Isle-Verte et à Rimouski et la Conférence expo-juges à Amqui. Cette dernière a eu lieu en 2010 et ce fut alors la première fois que cette formation se tenait pendant un jugement officiel.

Dans le même esprit de participer aux activités de Holstein Québec, le Club Bas-Saint-Laurent, au cours des premières années de l'Expo-printemps, présentait un exhibit de club. À cette époque, il y avait aussi au programme une classe de groupe pour les clubs et celui du Bas-Saint-Laurent l'avait remporté en 1993.■

PAR
VALÉRIE BOLDUC
AGRONOME

Conseillère pour
le territoire Est



Ferme Malinald

«C'est la grande ouverture d'esprit de Renald qui a permis à Alexandra de faire ses preuves» Linda Voyer

Dans la belle région du Bas-Saint-Laurent, à la ferme Malinald, la passion pour l'élevage est palpable. La fierté qui se reflète dans les yeux de Linda Voyer et Renald Dumais pour leur fille Alexandra, qui prendra la relève, vaut mille mots.

FERME MALINALD

Préfixe : MALINALD

Propriétaires : Alexandra, Linda Voyer et Renald Dumais

Nombre de têtes : 170, dont 90 vaches en lactation

Production : 10 974 kg à 4,27 % de gras et 3,30 % de protéines

MCR : 239-257-245

Classification : 4 EX M, 1 EX, 35 TB, 44 BP

Dès l'achat de la ferme paternel, Linda et Renald avaient comme objectif de bâtir un troupeau à haut potentiel génétique et de rentabiliser leur entreprise. C'est pourquoi ils n'ont pas hésité à faire rapidement des changements majeurs tels que modifier le système d'alimentation, acheter de bonnes vaches et utiliser la classification et le contrôle laitier. Dans la famille Dumais, l'héritabilité du gène de la passion est bien fort, puisqu'il n'y a aucun doute qu'Alexandra est très motivée à marcher dans les traces de ses parents.

Elle n'avait que 3 ans et Linda et Renald savaient qu'elle assurerait la relève, car elle connaissait déjà le nom de toutes les vaches dans l'étable. «C'est également la grande ouverture d'esprit de Renald, pour la relève féminine, qui a permis à Alexandra de faire ses preuves dès son tout jeune âge», affirme Mme Voyer. Au fil des ans, c'est la motivation de leur fille qui les a convaincus d'investir et de repousser leurs limites.

En 2010, Alexandra travaille à temps plein à la ferme suite à sa formation à l'Institut de technologique agroalimentaire, campus de La Pocatière. Elle a toujours eu comme philosophie que c'est payant d'investir dans de bonnes familles. Ainsi, depuis sa diplomation, d'importants achats ont permis d'apporter de nouvelles bêtes dans le troupeau Malinald, dont *Boulet Final Cut Cayla*, EX-92 2E, acquise lors de la Vente nationale 2010. Malheureusement, elle n'a pas beaucoup laissé de traces, mais elle a été l'élément déclencheur de ce que l'avenir leur réservait. L'année suivante, c'est *Jacobs Goldwyn Brillance*, EX 3E 14* qui leur est tombé dans l'œil. Dans le cas de ses filles présentes à la

ferme, ce n'est pas la quantité, mais la qualité qui compte. «Nous sommes vraiment satisfaits de ses filles», exprime Alexandra.

Encore aujourd'hui, Linda, Renald et Alexandra restent à l'affût des familles qui se démarquent puisque pour eux, c'est la profondeur des généalogies qui importe. Les vaches avec lesquelles ils aiment travailler donnent une grande quantité de lait contenant beaucoup de composants et qui ont une conformation fonctionnelle. Ils souhaitent avoir de belles vaches dans leur étable, mais elles doivent être productives.

L'esprit d'équipe

Ce qui distingue cette famille, c'est non seulement la relève féminine, mais également l'esprit d'équipe. «Parfois, les discussions sont longues, mais on finit toujours par s'entendre. L'implication de tout le monde dans les décisions est importante pour nous», exprime Monsieur Dumais. Gabriel Lévesque, le conjoint d'Alexandra, travaille en télécommunication, mais rien ne l'empêche d'avoir beaucoup d'intérêts pour le milieu agricole et il cherche constamment à en apprendre davantage.

La formation continue fait également partie de leurs valeurs. Linda et Renald encouragent beaucoup Alexandra à participer à différents ateliers, conférences ou séminaires pour être bien outillée pour réussir et à prendre le pouls de l'industrie.

Visionnaire, entrepreneure et déterminée, la famille Dumais travaille d'arrache-pied pour atteindre les plus hauts sommets de la production laitière. Le regard nouveau d'Alexandra n'apporte que du bon dans cette entreprise pleine d'avenir. Qui sait, trouveront-ils prochainement une autre perle rare qui fera briller à nouveau leur élevage? ■



L'équipe de la ferme Malinald, de gauche à droite, Renald Dumais, Linda Voyer, leur fille Alexandra et son conjoint, Gabriel Lévesque.



CLASSE 1 AN

TRIOGEN ASCEND SUCRETTE
1-10 13 269 kg 4,5% 3,4% (362-439-379) = 1180
GROUPE TRIOGEN

CLASSE 2 ANS

JADOUX MOGUL RITCHEY
2-11 15 020 kg 4,4% 3,3% (348-407-355) = 1110
FERME J. ET A. RIOUX

CLASSE 3 ANS

DUCHESNET CARNIVAL NAGANO
3-06 17 439 kg 3,7% 3,1% (372-365-354) = 1091
FERME H R D DUCHESNE

CLASSE 4 ANS

COUL-QUI DEMPSEY PIZZA
4-11 17 975 kg 4,0% 3,3% (363-393-380) = 1136
FERME GLORÉMI ET
BUREAU VÉTÉRINAIRE DE LA VALLÉE

CLASSE 5 ANS

DUPOTIER DEMPSEY DIAMOND
5-02 15 825 kg 4,4% 3,3% (318-375-333) = 1026
FERME DUPOTIER INC.

CLASSE 6 ANS ET PLUS

COTOPIERRE MANIFOLD MARION
6-08 17 988 kg 4,1% 3,3% (355-398-373) = 1126
FERME ST-PIERRE ET FILS

MEILLEURE PRODUCTION À VIE

VAL DES PLOURDE BRETTEY
9 lactations : 164 749 kg
FERME LES ARPENTS VERTS INC. ET
FERME VAL DES PLOURDE INC.

**MEILLEURE MOYENNE
DE CLASSIFICATION**

à la première lactation
5 à 20 primipares
JM VALLEY avec 20 primipares = 84,30 pts

21 primipares et plus
COTOPIERRE avec 37 primipares = 84,32 pts

**MEILLEURE DÉVIATION
DANS LE TROUPEAU**

BRABANTDALE DESTRY SPORTSCALL
L+88 G+185 P +113 = 386
FERME REJEBEL INC.

**MEILLEURE AUGMENTATION
MCR DE TROUPEAU**

2018 différence avec 2017
FERME YVON LEVESQUE ET FILS 874 +81

MEILLEUR IPVG

STE ODILE BALISTO MODEL ZEPHIR 3305
FERME STE-ODILE INC. ET
FERME JEAN-BAPTISTE LEPAGE ET FILS INC.

MEILLEUR IPV MPG

STE ODILE DELTALAMBDA EMMA 3428
FERME STE-ODILE INC. ET
FERME JEAN-BAPTISTE LEPAGE ET FILS INC.

MEILLEURE MCR DE TROUPEAU

(15 à 50 relevés)
FERME STE-ODILE INC.
49 relevés :
12 099 kg 4,1% 3,3% (273-298-282) = 853

MEILLEURE MCR DE TROUPEAU

(51 relevés et plus)
FERME DENIS ST-PIERRE
67 relevés :
13 259 kg 4,0% 3,3% (301-325-311) = 937

VACHE LA PLUS ÉTOILÉE 2017

PERSIL DOMINO WADE TB-87 18* (7/83)
FERME PERSIL INC., BEAULIEU ET FRÈRES,
MARTIN BLANCHETTE

VACHE COUP DE COEUR 2019

Jacobs Goldwyn Brilliance EX 3E 14* (SM:93)
Propriété de Ferme Malinald inc.

RECONNAISSANCE HOLSTEIN 2019

MONSIEUR VINCENT DIONNE

RÉSULTATS DE L'EXPOSITION DE RIMOUSKI 2019

Juge : Yan Jacobs

CHAMPIONNE JUNIOR

JM VALLEY CHIEF VENISE,
JM VALLEY HOLSTEIN

CHAMPIONNE JUNIOR DE RÉSERVE

JM VALLEY UNIX SALSA
JM VALLEY HOLSTEIN, JEAN-PHILIPPE PROULX,
PAT CONROY ET RICHARD W. & SHANNON ALLYN

M.H. CHAMPIONNE JUNIOR

PAQUET KAPRA LITTLETON
PAQUET ET FRÈRES

CHAMPIONNE INTERMÉDIAIRE

IDEE DOORMAN LYSA
JM VALLEY HOLSTEIN ET LONDON DAIRY FARMS

**CHAMPIONNE INTERMÉDIAIRE
DE RÉSERVE**

JM VALLEY DEMPSEY LYZARA
JM VALLEY HOLSTEIN, STÉPHANE GENDREAU,
RICHARD W. & SHANNON ALLYN,
FRANK A. & DIANE BORBA

M.H. CHAMPIONNE INTERMÉDIAIRE

COTOPIERRE ALONZO ECHOLINE
FERME ST-PIERRE ET FILS



GRANDE CHAMPIONNE

IDEE DOORMAN LYSA
JM VALLEY HOLSTEIN ET LONDON DAIRY FARMS

GRANDE CHAMPIONNE DE RÉS.

DELAPLAINE ALTASUPLIX SHIPPING
FERME DELAPLAINE HOLSTEIN INC.

M.H. GRANDE CHAMPIONNE

JM VALLEY DEMPSEY LYZARA
JM VALLEY HOLSTEIN, STÉPHANE GENDREAU,
RICHARD W. & SHANNON ALLYN, FRANK A. & DIANE BORBA

*Joyeuse période des fêtes à tous les membres
du Club Holstein du Bas-Saint-Laurent
ainsi qu'aux éleveurs Holstein du
Québec, Profitez de ce moment
de retrouvailles avec vos proches.*



**BANNIÈRES D'EXPOSANT
ET D'ÉLEVEUR**

FERME ST-PIERRE ET FILS

BANNIÈRE EXPOSANT JUNIOR

FERME ST-PIERRE ET FILS

BANNIÈRE ÉLEVEUR JUNIOR

JM VALLEY



Photos © Holstein Québec

PAR
L'ÉQUIPE DU CIAQ



Allée des célébrités Semex

Chaque année, au début du mois de novembre, des visiteurs du monde entier se donnent rendez-vous au Canada pour découvrir nos fermes laitières, en apprendre davantage sur l'industrie laitière de notre pays et voir certains des meilleurs bovins au monde, y compris ceux de la Royal Agricultural Winter Fair. Cette année, Semex accueillait des centaines d'invités provenant de 38 pays différents. Un des moments forts pour chacun de ces visiteurs a été l'Allée des célébrités de cette prestigieuse exposition de Toronto où on les invite à admirer certaines des filles des taureaux les plus populaires du monde.

Ces taureaux représentent aujourd'hui quelques-uns des incontournables de l'industrie Holstein. Les visiteurs à la Royale sont invités à juger de la qualité exceptionnelle de leurs filles pour eux-mêmes découvrir pourquoi "Chaque dose compte" pour leur entreprise laitière et pour Semex. ■



Antelimarck Laninja Impression

Cette fille de Monument Impression, *Antelimarck Laninja Impression*, TB-88 3 ans, est la propriété de la famille Leblanc de la Ferme Antélimarck 2001 de Nicolet. *Impression* est mondialement populaire en tant que taureau Immunité+®, Fertility Firstmc, RobotReadymc et A2A2. Sa réputation n'est plus à faire, car la satisfaction de ses filles est exceptionnelle, et ce pour tous les types d'entreprises et toutes les philosophies d'élevage.



Belan Randall Goldorak

Belan Randall Goldorak, TB 2 ans, une fille de *Westcoast Randall*, est la propriété de la famille Bélanger de la Ferme Belan Holstein inc. de Saint-Victor de Beauce. *Randall* est un Genomax vèlage facile qui est attendu avec une première épreuve très solide en conformation en ce mois de décembre.

Roquet Caraibes Alligator

Roquet Caraibes Alligator, TB-87 2 ans, est la propriété de la Ferme Roquet inc. de Barbara Paquet et Sylvio Rodrigue de Saint-Côme Linière. C'est une fille de Stantons Alligator, un des taureaux récemment éprouvés les plus célèbres au monde. En plus d'avoir un niveau de production très intéressant pour un spécialiste de conformation, *Alligator* est lui aussi Immunité +® et vèlage facile.

Marc Boisvert
photographie

Marc Boisvert
530, route 239, Saint-Germain (Québec)
Tél. : 819 395-5502 • Fax : 819 395-4453
Cell. : 819 314-0367 • sandra.berthiaume@sympatico.ca

Pour annoncer,
communiquez avec

France Lemieux • 819 364-3063
francelemieux18@gmail.com

Dr Louis Picard
Dr Marc Déry

Dr Pierre Clavel
Dr Jean Lambert

• Récolte et transfert d'embryons
• Fécondation In-Vitro
• Sexage d'embryons et échographique

Nos priorités : service et résultats
Tél. : 418 871-7878 • 1-800 688-7273

reproduire l'excellence

Fondations Provinciales

Service d'ingénierie
Plans et devis

Construction de fosses à purin,
plates-formes et fondations
de tous genres

Partout au Québec

Marcel Méthot
Superviseur des travaux
Tél. : (819) 362-5386

Bernard Vigneault
Directeur des ventes
Tél. : (819) 362-6939

Einstein allaiterait avec le **TaxiLait 4.0** **HOLM & LAUE**

Nouvelles aides astucieuses

- Calcul exact de l'ajout de PdL au lait entier
- Affichage de niveau
- Calcul des quantités d'eau / de PdL
- Un entraînement EL-AN
- Fonction statistique
- Pasteurisateur

E3V

Contactez-nous au (819) 690-3911 | www.e3vinc.com



Brunch Méritas

du 24 novembre 2019

Nos gagnants des concours de production 2018 et autres distinctions de l'année

Club Holstein

Montmagny · L'Islet · Kamouraska

Classe 1 an

PELLERAT LIONEL MORGANE
13 164 kg 360-397-356 = Total : 1113
FERME PELLERAT INC.

Classe 2 ans

JACKSONVIEW J FOX JAJA
13 533 kg 357-374-398 = Total : 1129
FERME JEANDON INC.

Classe 3 ans

BLONDIN OHARE P BLANCHE
16 671 kg 379-428-375 = Total : 1182
FERME SAINDON ET FILS INC.

Classe 4 ans

DRAHOKA PLANET PLURIELI
18 059 kg 343-402-342 = Total : 1087
FERME DRAHOKA INC.

Classe 5 ans

BELFAU LAVANGUARD JASLINE
18 244 kg 339-375-334 = Total : 1048
FERME BELFAU INC.

Classe 6 À 9 ans

DRAHOKA MLEADER MIKETTE
18 820 kg 372-367-338 = Total : 1077
FERME DRAHOKA INC.

Classe 10 ans et plus

ELKA INN T ERIKA
16 785 kg 317-329-332 = Total : 978
ELKA HOLSTEINS

Meilleure augmentation

MCR de troupeau
Ferme VAL BRILLANT
+85 points

Meilleure productrice à vie

LIVET REVENUE RAGUEL
143 572 kg
Ferme Benlaur

Meilleure moyenne de troupeau

FERME BELFAU
37 relevés 290-316-293 = 899

Vache Étoile

LA PRESENTATION GOLDWYN DAHLIA
TB-86 2 ans 20*
Propriété de Ferme Pellerat inc.



1^{re} Excellente Élevée

Préfixes : DALUKA, J F P, JEANPEL,
LOREAL, TURANNIE

Distinction Jeunesse
Alexane Garon

Grand prix de « l'Excellence » (5 vaches excellentes élevées)



Ferme Belfau



Ferme Claudie 2006



Ferme Laré Holstein



Ferme Dubenoit



Ferme J.B.J. Duval

Grand prix au « Sommet de l'Excellence » (20 vaches excellentes élevées)



Ferme Dulet



Canada
Profit par le progrès génétique

Le club MLK vous souhaite de JOYEUSES FÊTES et vous offre ses meilleurs vœux de SANTÉ, SUCCÈS et BONHEUR pour la nouvelle année... Que 2020 soit des plus heureuse pour vous et tous ceux qui vous sont chers !

Grand prix de la « Philosophie de l'Élevage »
(10 vaches excellentes élevées)



Ferme Bard



Ferme Jeannicole



Ferme Pikani

Vache Coup de Cœur 2019



Hilden Goldwyn Mandy EX-92 5E 5*
Ferme Rotaly

Éleveurs Vétérans



40 ans d'élevage pour : Clément Lamonde (CLELITH) • Gilles et Suzanne Landry (LARIKA)
Bruno Nicole (NICOLE) • Pierre Dupont (PIEDUP) Gaétan Drapeau (RICET)
Robert Beaumont (ROBRIMON)
50 ans d'élevage pour : Joseph-Aimé Blais (DUSUD)

Jeunes Agriculteurs d'élite du Canada
Section Québec



Félicitations à Mylène Bourque
et Simon Michaud
Ferme Regika, Kamouraska

Conseil d'administration 2020



Le club MLK tient à remercier Claude Paré et Luc Michaud
pour toutes leurs années d'implication !

À l'avant : Claude Paré, Luc Michaud, Maude Lambert,
Anne-Marie Ouellet, Mélanie Lévesque, Lysanne Pelletier
et Mauranne Hébert

À l'arrière : Marilyn Caron, Alexandre Morin, Jean-Philippe Dubé,
Sébastien Saindon, Marie-Josée Bard et Lou-Ann Boulet

- Présidente :** Marie-Josée Bard (Bard)
1^{er} Vice-présidente : Marilyn Caron (Marca)
2^e Vice-présidente : Lysanne Pelletier (Pellerat)
Secrétaire-Publiciste : Mélanie Lévesque (Pierrelac)
Trésorière : Maude Lambert (Valbert)
Administrateurs (trices) : Lou-Ann Boulet (Vilmer) Mauranne Hébert (Rotaly)
Jean-Philippe Dubé (Dubenoit) • Alexandre Morin (Elmoral)
Anne-Marie Ouellet (Belfau) • Sébastien Saindon (Kakouna)

WALNUTLAWN BRAVE



799H000015

WALNUTLAWN BRAVE

UNDENIED ♂ TB-87 HIGH OCTANE ♂ TB-88 DOORMAN ♂ EX-2* ATWOOD ♂ EX-91 SHOTTLE ♂ REGANCREST-PR BARBIE-EX-92-6*

+4.04 PTAT *et* +15 CONF *avec* +546 KG de LAIT

SOYEZ BRAVE...JOIGNEZ-VOUS AU COMBAT POUR LE TYPE!



L'Art de l'Élevage!

info@blondinsires.com | www.blondinsires.com | www.facebook.com/BlondinSires 1-819-806-2145

Distribué par:



799HO00004
Riverdown

UNSTOPABULL-RED

ELLES CAPTENT L'ATTENTION DES JUGES!



SCHLUTER UNSTP ASPEN-RED

1^{re} GÉNISSE INTERMÉDIAIRE ET MENT

FÉLICITATIONS À SES PROPRIÉTAIRES ET ÉLEVEURS CHEZ SCHLUTER HOLSTEINS

UNSTOPABULL-RED EST DISPONIBLE EN SEMENCE RÉGULIÈRE ET SEXÉE

Image© Laurens Rutten



L'Art de l'Élevage!

info@blondinsires.com | www.blondinsires.com | www.facebook.com/BlondinSires

Distribué par:



1-819-806-2145



Micheret Beauty Applecrisp Red
Championne Junior Rouge et Blanc
du Suprême laitier et Championne Junior
de la Finale provinciale.



Blondin Avalanche Darleen
Championne Junior Rouge et Blanc
de l'Expo-printemps du Québec, Mention
honorable propriété-élevée Rouge et Blanc
de la Royale



Glaustar Jacot Majesty-Red
Championne propriété-élevée
Rouge et Blanc de la Royale



Greenlea A Care
Grande Championne Rouge et Blanc
du Suprême laitier et Grande Championne
de la Finale provinciale

Champion

Expositions

Abitibi

Championnes Juniors

Best Nord Jacoby Giant

Propriétaires

Best Nord Holstein

Atlantic Spring Showcase

Cobequid Ally Opp

Cobequid Holsteins

Ayer's Cliff

Holsbec Impression Kenny

Ferme Grenier et fils

B.B.Q. Bellechasse

Duhibou Chief Proud

Ferme Duhibou inc.

Beauce

Kennebec Jacoby Netflix

Ferme SS Kennebec

Bécancour

Damestar Milehigh Bravoure

Damestar Holstein

Bedford

Blondin Denver Cosmic

Armcrest, Holsteins & Jerseys

Brome

Marico Flashy Flack

Marco Rodrigue et Marie-Claude Marcoux

Calixa-Lavallée

Joyal Izalie Sidekick

Ferme J.M. Gendron et fils

Champlain-Lavolette

Jacobs Doorman Bam

Ferme Monyka inc et Maxime Montplaisir

Chicoutimi

Mabel Gold Chip Liette

Ferme Maguy Normandin inc.

Cookshire

Lookout Jacoby Faith

Lookout Holsteins

Delisle

Arolene Goldchip Elsa

Thierry Holsteins

Eastern Ontario Western Quebec

Reycrest Avalnche Lusha-ET

Velthius Farms

Championship Show

Expo Rive-Nord

Harmaly Doorman Riley

HV Farm, Mathieu Chartrand,
Kelly Hardy et Andrée Ménard

Expo-printemps du Québec

Sun-Made Larions Crayon

Brian Joseph Enright, Liberty Geneticse

Expo-printemps du Québec (RetB)

Blondin Avalanche Darleen

Ferme Blondin

Huntingdon

Brismer Denver Oakley

Ferme Bri-mer inc.

Île-d'Orléans

Dufleuve Brisbane Fitz

Grégoire Prémont

Kamouraska

Belfast Denver Benat

Ferme Saindon et fils inc.

Lachute

Harmaly Doorman Amber

Ferme Tomshipe senc, HV farm,
Mathieu Chartrand et Kelly Hardy

Lotbinière

Raypien Unix Gina

Ferme R. Therrien et fils inc.

Matapédia

JM Valley Chief Venise

Clarkvalley Holsteins, JM Valley Holstein
et MT. Elgin Dairy Farms

Matapedia (RetB)

Jolipre Apple-Crisp Lidya

Ferme Jolipré Holstein Inc.

Montréal-Vaudreuil-Soulanges

Harvestacre Runway Model

Andrew et Joel Mcouat

National Convention Holstein Show

Cobequid Ally Opp

Cobequid Holsteins

Ormstown

Blondin Unstopabull Evil

Kim Grenier, Richard Cadieux et Johanne Mallette

Portneuf

Brigéen Crush Paddy

Ferme Jean-Paul Petitclerc et fils inc.

Richelieu (Sorel-Tracy)

Cerpolait Peter Sunday

Ferme Cerpolait senc

Richmond

Premium Dempsey Violet

Best Nord Holstein, Ferme Beaudoin,
Francis Morneau

Rimouski

JM Valley Chief Venise

JM Valley Holstein

Royal Agricultural Winter Fair

Miss Ocd Georgette

Kevin Doeberienner, Lindsay Bowen, W. Schilling

Royal Agricultural Winter Fair (RetB)

Scenic-Edge Jordan-Red

Ty, Jacey, Hadley Ross

Saint-Hyacinthe

Ms Borderview Drmn Sindy-ET

Ferme Mibelson inc.

Saint-Isidore (Bassin de la Chaudière)

Karobert Jacoby Alexa

Alain Robert et Caroline Breton

Shawville

Breezeview Callen By Chance

Breezeview Holsteins

Suprême laitier

Reyncrest Avalnche Lusha-ET

Velthuis Farms

Suprême laitier/Finale provinciale

MS Borderview Crush Sue

Ferme Cerpolait senc

Suprême laitier (RetB)

Micheret Beauty Applecrisp Red

Ferme Micheret inc.

Suprême laitier/Finale provinciale (R&B)

Micheret Beauty Applecrisp Red

Ferme Micheret inc.

Témiscamingue

Cameroun Wickham Milane856

Ferme Mondou et Robert inc.

Trois-Rivières

Petitclerc Gold Chip Sensas

Ferme Jean-Paul Petitclerc et fils inc.
et Dan Hovden

Vallée de la Coaticook

Woodmansees Crush Calm

Ferme Ralston senc

Victoriaville

Desnette Diamant Doc

Ferme Rochelet inc.

World Dairy Expo

Windcroft Drman Irreplaceable

Westcoast Holsteins

World Dairy Expo (RetB)

Milksource Thunder-Red

Molly Olstad and Tristan Ostrom

nes 2019

Grandes Championnes

Best Nord Loaded Angel
Idee Windbrook Lynzi

Blondin Novo Almana
Pierstein Chella Windbrook
Ms Eaton Conroy Solo Rival

Belcher Goldchip Jellybean
Maranie Sybelle Anahiem
Laurel-Brook G Chip Elaine

N/A
N/A

Mynavia Reginald Alex
N/A
N/A

Vinbert Kingboy Birdy

Best Nord Atwood Lolly

Loyalyn Goldwyn June
Pierstein Armani Rock N Roll
N/A
N/A

Delaplaine Altasplex Shipping
Intense Brokaw Riana

Maroch Doorman Indou
JM Valley Octane Jungle

Humqui Ride-On Red
N/A

Idee Windbrook Lynzi

Bonnie Brae Brokaw Meaka
Sco-Lo Door Acura 2218
Valrick Charlie Melodie
Kings-Ransom Yoder Stacy

Idee Doorman Lysa
Idee Windbrook Lynzi

Meadow Green Absolute Fanny
Valrick Charlie Melodie
Duhibou Doorman Flaky

Lanormande Doorman Annabelle
Mynavia Reginald Alex
Mynavia Reginald Alex
Greenlea A Care-Red-ETS
Greenlea A Care-Red-ETS
Leonet Impression Dina
Pierstein Cicero Time Out

N/A

Androberge Windbrook Tiguané
Butz-Butler Gold Barbaba
Highcroft Absolute Lily-Red

Propriétaires

Best Nord Holstein
JM Valley Holstein, Frank A. et Diane Borba, Rick
et Shannon Allyn, Stéphane Gendreau

Ferme Godin et Ferme Ralston senc
A. & R. Boulet inc.

Barbara Paquet et Sylvio Rodrigue

Freiland Holstein

Ferme René Dupuis inc.

Hillrise Holstein

NA
NA

Ferme Maguy Normandin inc. et Ferme Mynavia

NA
NA

Ferme Vinbert inc., Kingsway Farms et Lilyking Farm
et Trekeli Holsteins
Ferme Yvon Sicard, Mathieu Chartrand et
Kelly Hardy et Pierre Boulet

Pierre Boulet
Pierre Boulet

NA
NA

Ferme Delaplaine Holstein inc.

Ferme Luc Tanguay, HV Farm,
Mathieu Chartrand et Kelly Hardy

Frankstyle Holstein inc.

JM Valley Holstein

Ferme Humqui Inc.
NA

JM Valley Holstein, Frank A. et Diane Borba,
Rick et Shannon Allyn, Stéphane Gendreau

Bryhill Farm inc.
Ferme Jacobs inc.

Ferme Gérald Lavallée et Fils

Crackholm Holsteins, Jetset Holstein

JM Valley Holstein et London Dairy Farms

JM Valley Holstein, Frank A. et Diane Borba,
Rick et Shannon Allyn, Stéphane Gendreau

Triple-T, Mike Berry, T&L Cattle LTD, F&D Borba, F&C Borba

Ferme Gérald Lavallée et fils

Ferme Duhibou inc.

Jim et Cathy Horner

Ferme Maguy Normandin inc. et Ferme Mynavia

Ferme Maguy Normandin inc. et Ferme Mynavia

Pierre Boulet

Pierre Boulet

Ferme Desaulstein inc.

Ferme Jacobs inc.

NA

Michel Roberge

Kueffner, Iager, Hetts, Beike & Armbrust

Glamourview, Iager, Walton, Eaton Holsteins

Noir et blanc :



MS Borderview Crush Sue

Championne de réserve du Suprême laitier
et Championne Junior de la Finale provinciale



Valrick Charlie Mélodie

Grande Championne et Championne propriété-
élevée de l'Exposition du Richelieu, Grande
Championne et Championne propriété-élevée
de l'Exposition de Saint-Hyacinthe, Grande
Championne de réserve du Suprême laitier



Mynavia Reginald Alex

Grande Championne de l'Exposition
de Chicoutimi, Grande Championne
et Championne propriété-élevée du
Suprême laitier et Grande Championne
de la Finale provinciale



Idee Windbrook Lynzi

Grande Championne Atlantic Spring Showcase,
Grande Championne et Championne Suprême
de la Royale

Bannières 2019

Expositions	Éleveurs Juniors	Exposants juniors	Éleveurs	Exposants
Abitibi	Best Nord	Best Nord Holstein	Best Nord	Best Nord Holstein
Atlantic Spring Showcase	Winterbay	Winterbay Farm	Lookout	Bernadale Farm
Ayer's Cliff	Séjour	Ferme Ralston senc	Buckland	Sweetview Holstein
B.B.Q. Bellechasse	Duhibou	André Dion et Ferme Clemar senc	Bonaccueil et Pierstein (ex-aequo)	A & R Boulet inc.
Beauce	Kennebec	Ferme SS Kennebec	Jeanlu	Ferme J.P. Poulin & fils
Bécancour	Frohland	Freiland Holstein	Damestar	Damestar Holstein
Bedford	Arla	Conrad Riendeau	Maranie	Ferme René Dupuis inc.
Brome	Arla	Conrad Riendeau	Arla	Conrad Riendeau
Calixa-Lavallée	Brown Heaven	Ferme J.M. Gendron et fils	NA	NA
Champlain-Laviolette	Monyka	Ferme Monyka	NA	NA
Chicoutimi	Thierry	Thierry Holstein	Sagamie	Ferme C.P.R. Grenon inc.
Cookshire	Miber	Ferme Miber senc	NA	NA
Delisle	Thierry	Thierry Holsteins		
Expo-printemps du Québec	Blondin	Ferme Blondin	Blondin	Ferme Blondin
Expo-printemps du Québec (R et B) Boulet (ex-aequo)	Blondin	Ferme Blondin	Blondin	Ferme Millaitnaire et Pierre
Expo-Rive-Nord	Lysem	Ferme du Petit Chene	Lysem	Ferme Lysem S.E.N.C
Huntingdon	Bryhill	Bryhill Farm inc.	NA	NA
Île-d'Orléans	NA	Jean Létourneau et Ferme Belhorizon (ex-aequo)	NA	NA
Kamouraska	Bard	Ferme Bard	Cloviss	Cloviss Holstein inc.
Lachute	Harvestacre	Andrew & Joël Mcouat	Lolisée	Ferme Lolisée
Lotbinière	Belfast	Ferme Augure	Jolibois	Ferme Rolandale
Matapédia	JM Valley	Coulombe et Frères inc. / Ferme Paquetière Inc. (ex-aequo)	Jolipré	Ferme Jolipré Holstein Inc.
Montréal-Vaudreuil-Soulanges	Lesbertrand	Georges Bertrand	NA	NA
Ormstown	Bryhill	Bryhill Farm inc.	Raeburn	Bryhill Farm inc et Georges Bertrand (ex-aequo)
Portneuf	Jacobs	Ferme Jacobs inc.	Petitclerc	Ferme Jacobs inc.
Richelieu (Sorel-Tracy)	Cerpolaît	Ferme Cerpolaît senc	Valrick	Gérald Lavallée et fils
Richmond	Repa	Savannah et Kolton Crack	Ghislair	Crackholm Holstein
Rimouski	JM Valley	Ferme St-Pierre et fils	Cotopierre	Ferme St-Pierre et fils
Royal Agricultural Winter Fair	Reyncrest	Westcoast Holsteins	Ferme Jacobs inc. Blondin Sires, Ferme Blondin	
Royal Agricultural Winter Fair (R et B)	Cherrycrest et Jolibois (ex-aequo)	Cherrycrest Holsteins et Ferme Rolandale (ex-aequo)	Ferme Rolandale	Westcoast Holsteins
Saint-Hyacinthe	Cerpolaît	Ferme Cerpolaît senc	Valrick	Ferme Glauser et fils
Saint-Isidore (Bassin de la Chaudière)	Duhibou	Ferme Duhibou inc.	Duhibou	Ferme Duhibou inc.
Shawville	Breezeview	Breezeview Holsteins	Bonnie Brae	Elmside View Farms
Suprême laitier	Petitclerc	Ferme Jean-Paul Petitclerc et fils inc.	Jacobs	Ferme Jean-Paul Petitclerc et fils inc.
Suprême laitier (R et B)	NA	NA	NA	NA
Témiscamingue	Tembris	Tembris inc.	Tembris	Ferme Desaulstein inc.
Trois-Rivières	Jacobs	Ferme Monyka inc.	Jacobs	Ferme Jacobs inc.
Vallée de la Coaticook	Provetaz	Ferme Ralston senc	NA	NA
Victoriaville	Lanormande	Ferme Lanormande inc.	Deslacs	Deslacs Holstein
World Dairy Expo	Reyncrest Farm	Reyncrest Farm	Ferme Jacobs inc. Mike et Julie Duckett	
World Dairy Expo (R et B)	Milk Source	NA	Apple Partners	Gray et Lane Wendorf

Championnes - Propriété-élevées 2019

Expositions	Championnes - Propriété et élevées	Éleveurs et exposants
Abitibi	<i>Best Nord Loaded Angel</i>	Best Nord Holstein
Ayer's Cliff	<i>Sweetview Dempsey Hurry Up</i>	Sweetview Holstein
Bedford	<i>Maranie Sybelle Anahiem</i>	Ferme René Dupuis inc.
Bécancour	<i>Damestar Dempsey Covergirl</i>	Damestar Holstein
Expo-printemps du Québec	<i>Florbil Doorman Lilly</i>	Agriber societa agricola SRL, Beckridge Holsteins, Florbil Farms LTD, Oscar Dupasquier, Quality Holsteins
Kamouraska	<i>Delaplaine Altasuplex Shipping</i>	Ferme Delaplaine Holstein inc.
Lotbinière	<i>Parkhurst Atwood Maelie</i>	Ferme Parkhurst inc.
Richelieu	<i>Valrick Charlie Melodie</i>	Ferme Gérald Lavallée et fils
Richmond	<i>Ghislair Dempsey Lyka</i>	Ferme Du Haurocher inc.
Royal Agricultural Winter Fair	<i>Wendon Goldwyn Alberta</i>	Wendon Holsteins
Royal Agricultural Winter Fair (RetB)	<i>Glaustar Jacot Majesty Red</i>	Adam Fraley, Frank et Diane Borba, Glaustar Holsteins, Lookout Holsteins
Saint-Hyacinthe	<i>Valrick Charlie Melodie</i>	Ferme Gérald Lavallée et fils
Saint-Isidore (Bassin de la Chaudière)	<i>Duhibou Doorman Flaky</i>	Ferme Duhibou inc.
Suprême laitier	<i>Mynavia Reginald Alex</i>	Ferme Maguy Normandin inc. et Ferme Mynavia
Victoriaville	<i>Androberge Windbrook Tiguanne</i>	Michel Roberge
World Dairy Expo	<i>Hazels Gldwn Hatty</i>	Clark Woodmansee
World Dairy Expo (RetB)	<i>Mead-Manor Def Adeline-Red</i>	Mike et Megan Moede

PAR
CLAUDIA KESSLER
Conseillère pour le
territoire Ouest

Avantages et désavantages de l'achat de la semence en ligne

De nos jours, en production laitière, on a beaucoup à faire. Alors, à l'occasion, c'est un peu plus difficile de trouver le temps de bien parler avec les représentants qui viennent à la ferme. Mais sachez qu'il a des options qui peuvent aider.

Aujourd'hui, il y a des centres d'insémination qui offre un service d'achats en ligne de doses de semences. Un éleveur peut donc être assis dans son tracteur en attendant le prochain voyage d'ensilage et, en même temps, commander des doses de semences des taureaux qu'il désire.

Acheter de la semence en ligne est quand même assez simple. Vous pouvez aller sur les sites Internet des fournisseurs et trouver toutes les données : les indices des taureaux et les prix pour chacun vont être bien indiqués. Il ne vous reste ensuite qu'à commander les semences qui vous intéressent. Même si un représentant n'est pas dans le coin, la semence sélectionnée va arriver à la ferme dans les jours suivants dans un biostat envoyé du labo par une compagnie d'expédition.

Quelques jours plus tard, cet expéditeur viendra récupérer le biostat vide. Le mode de paiement reste le même que pour les transactions conventionnelles et une facture sera envoyée par la suite. Présentement, il y a peu de centres qui offrent ce service, mais certaines compagnies l'utilisent énormément alors que d'autres étudient la possibilité de l'intégrer à leur stratégie de mise en marché.

Le pour et le contre

Cette façon de faire amène certains avantages, comme faciliter le travail de l'éleveur et lui faire économiser du temps. Ce dernier peut effectivement choisir exactement le moment pour passer ses commandes et négocier les prix en quelques clics.

Par contre, tous les systèmes ont leurs avantages et leurs inconvénients. Il existe de bons représentants en génétique qui sont disponibles pour aider les éleveurs à réaliser leur stratégie d'élevage. Ces personnes formées en génétique qui viennent à l'étable sont là pour vous aider à atteindre vos objectifs

et à sélectionner les bons taureaux qui correspondent bien aux critères désirés pour l'amélioration du troupeau. Également, acheter en ligne enlève l'approche personnalisée et va rendre la négociation sur le prix des doses un peu plus difficile.

Alors, comme éleveur, vous pouvez faire ce qui vous convient le plus : acheter en ligne pour économiser du temps et choisir le moment le mieux approprié pour le faire ou profiter de la présence à la ferme d'un représentant pour mettre à profit ses conseils. Ce qui est très important, c'est de sélectionner des taureaux qui vont aider à améliorer le potentiel génétique du troupeau et ainsi atteindre les objectifs d'élevage déterminés avec le conseiller en génétique.

Il y a actuellement plusieurs centres d'insémination qui étudient l'option d'offrir le service d'achat en ligne pour ceux et celles qui aimeraient mieux acheter de cette façon. Il s'agit seulement d'en parler avec leur représentant. ■

Photo cocasse

Les jeunes ont cette facilité de s'adapter à bien des situations. En font preuve ici, Benjamin Archambault, et sa génisse. Benjamin est le fils de Roxanne Boulерice et Hugo Archambault, de la Ferme Archo de Saint-Louis-de-Gonzague. L'histoire ne nous dit cependant pas comment ses parents ont travaillé fort pour dénicher sa petite culotte.

Vous avez une belle photo, émouvante, drôle, inusitée ou originale ? N'hésitez pas, faites la parvenir au Rédacteur en chef.

La Revue Holstein Québec
3955, boulevard Laurier Ouest
Saint-Hyacinthe (Québec)
J2S 3T8 • Téléphone : 450 778-9636
Courriel : larevue@holsteinquebec.com



CLASSE 1 AN

Commandite : LELY JOLCO

HARVESTACRE COMMANDER FUNSHINE

13 135 kg 522G 465P MCR : 333-353-366 = 1052

Propriété : ANDREW ET JOEL MCOUAT

CLASSE 2 ANS

Commandite : MEUNERIE RÉAL MONDOU

AMBIJOIE JETT AIR JOAN

15 051 kg 577G 461P MCR : 393-403-375 = 1171

Propriété : FERME LAITIÈRE AMBIJOIE INC.

CLASSE 3 ANS

Commandite : FINANCEMENT AGRICOLE CANADA

AMBIJOIE EVERLASTING CANA

17 532 kg 633G 589P MCR : 383-368-393 = 1144

Propriété : FERME LAITIÈRE AMBIJOIE INC.

CLASSE 4 ANS

Commandite : COOP NOVAGO

AMBIJOIE FEVER KOULIS

17 357 kg 643G 558P MCR : 354-349-353 = 1056

Propriété : FERME LAITIÈRE AMBIJOIE INC.

CLASSE 5 ANS

Trophée Jean-Clément St-Pierre

Commandite : DISTRIBUTION J.-Y. ST-PIERRE

AMBIJOIE MR BURNS MEG

18 233 kg 788G 623P MCR : 354-406-380 = 1140

Propriété : FERME LAITIÈRE AMBIJOIE INC.

CLASSE 6 À 9 ANS

Commandite : BANQUE NATIONALE

AMBIJOIE MILFORD NATASHA

18 060 kg 801G 585P MCR : 339-411-355 = 1105

Propriété : FERME LAITIÈRE AMBIJOIE INC.

CLASSE 10 ANS

Commandite : TRANSPORT S.L.B

BELLE-RIVIERE BUCKEYE JINNIE

15 512 kg 631G 511P MCR : 298-329-313 = 940

Propriété : FERME BELLE-RIVIÈRE SENC

CLASSE PRODUCTION À VIE 2019

Commandite : PIERRE DESJARDINS, CPA

BELLE-RIVIERE BUCKEYE JINNIE

7 lactations : 136 869 kg 4,07%G 3,37%P

Propriété : FERME BELLE-RIVIÈRE SENC

CLASSE MEILLEURE DÉVIATION DANS LE TROUPEAU

Trophée Howard Boa

Commandite : ASSURANCE LA TURQUOISE

HARVESTACRE LET IT SNOW FALL

14 518 kg 555G 487P MCR : 323-336-341 = 1000

Déviations : + 106 + 110 + 116 = + 332

Propriété : ANDREW ET JOEL MCOUAT

CLASSE MEILLEURE AMÉLIORATION DE MCR

Commandite : JEAN-RENÉ LAFOND INC.

FERME LAITIÈRE AMBIJOIE INC. (AMBIJOIE)

2018 MCR : 296-333-314 = 943

Augmentation vs. 2017 : 94 points

CLASSE MEILLEURE MCR DE TROUPEAU 49 relevés et moins

Commandite : JEAN-PAUL ROBERT

FERME OKADALE INC.

37 relevés : 12 512 kg 525G 407P MCR : 279-316-286 = 881

CLASSE MEILLEURE MCR DE TROUPEAU 50 relevés et Plus

Commandite : MEUNERIE DEUX-MONTAGNES

FERME LAITIÈRE AMBIJOIE INC.

95 relevés : 13 461 kg 562G 455P MCR : 296-333-314 = 943

CLASSE PLUS HAUT IPVG 2019

Commandite : SOCIÉTÉ D'AGRICULTURE DE MIRABEL

BLONDIN SUPERHERO HOOTERS

IPVG 3349

Propriété : FERME BLONDIN

CLASSE VACHE ÉTOILE 2019

REGANCREST S CELEBRITY

33*

Propriété : FERME MYSTIQUE ET FERME BLONDIN

*Nous profitons de cette période de réjouissances
pour vous offrir nos meilleurs vœux de bonheur, santé et prospérité pour la nouvelle année.*

Présidente : Monique Charbonneau 450 432-5772
Vice-président : Jean-Samuel Bacon 450 602-6827
2^e vice-présidente : Jacinthe Couvrette 450 280-1126

Secrétaire : Vanessa Mondou 514 235-0065
Publiciste : Kelly Hardy 450 512-2656

PAR
MICHEL DOSTIE
Rédacteur
en chef



Un coup d'œil aux femelles, un outil à privilégier

La diffusion d'informations en amélioration génétique chez Holstein Québec, ça ne date pas d'hier. En effet, il y a plus de dix ans, les conseillers et conseillères donnaient déjà ce que l'on nommait alors Formation pratique en génétique. Mais les éleveurs en voulaient plus, ils souhaitaient une approche personnalisée. Ce besoin clairement exprimé a donné naissance au Service-conseil Holstein Québec.

Ce nouveau service a pris forme en 2009 et repose sur une connaissance approfondie du potentiel génétique de chaque vache du troupeau. Sans vouloir minimiser l'influence des taureaux, la reproduction obligatoirement doit se faire à deux. Il n'y a donc pas que ce dernier qui compte même s'il joue un rôle majeur en amélioration génétique à cause du grand nombre de filles qu'il peut engendrer.

Une approche valable pour tous les troupeaux

Dans chaque troupeau, c'est inévitable, il y a des forces et des faiblesses et la conseillère Holstein va s'appliquer, avec l'éleveur, à bien les identifier. Cette analyse sera toujours faite en tenant compte des objectifs d'élevage de chaque membre. Il n'est donc pas question de vendre une façon particulière de voir les choses, mais de respecter la vision de chacun. Par exemple, les suggestions s'adapteront aux besoins d'un éleveur qui garde ses animaux dans une étable conventionnelle, mais qui envisage la construction d'une stabulation libre.

La première étape consiste à tracer les rapports de tendances d'un troupeau. Il s'agit alors, à partir des données des dernières années des sujets du troupeau, de visualiser sur une ligne graphique dans quelle direction il se dirige. Cette approche peut-être faite pour les différents volets de la production, soit le lait et ses composants, mais aussi pour la conformation et les caractères fonctionnels en mettant en lumière l'évolution de chacun de ces caractères (graphique 1 et 2).

Photo : Istock



Dans tous les troupeaux, peu importe leur niveau de performance, il y a des vaches qui se distinguent. C'est à partir de ces dernières qu'il faut planifier l'amélioration génétique.

Légende : ■ Troupeau ■ Race 10% Supérieur 10% Inférieur

Graphique 1

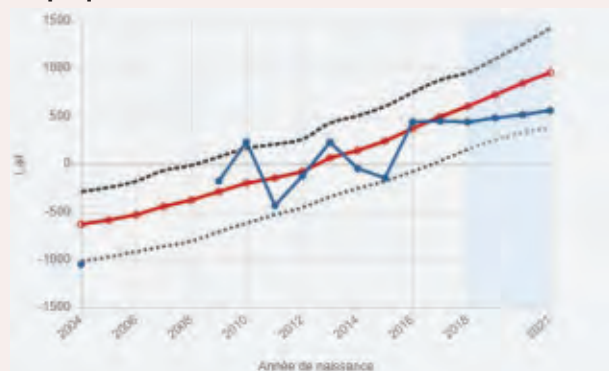

Rapport de tendance des indices de production laitière

En fonction des années de naissances, ce graphique présente l'évolution des indices de production de lait d'un troupeau. Il permet aussi de le comparer avec la moyenne de la race, de même qu'avec les 10 % supérieurs et les 10 % inférieurs.

Graphique 2



Rapport de tendance en conformation du système mammaire

En fonction des années de naissances, ce graphique présente l'évolution des indices de conformation du système mammaire des animaux d'un troupeau. Un rapport de tendances semblable peut être obtenu pour chacun des caractères de conformation. Il permet aussi de comparer le troupeau avec la moyenne de la race, de même qu'avec les 10 % supérieurs et les 10 % inférieurs.

Si le troupeau ne profite pas du service de la classification, un rapport de tendances ne pourra pas être établi à ce niveau. Par contre, l'observation des animaux que peut faire la conseillère lui permettra quand même de donner une information utile à l'éleveur en fonction de ses objectifs.

Cette approche vise à bien connaître le troupeau pour mieux ensuite l'analyser. Cela permet aussi de bien voir à la fois le génotype des animaux étudiés et de pouvoir le mettre en parallèle avec la réalité constatée dans l'étable. Ainsi, la conseillère peut observer s'il y a une différence entre le potentiel des animaux et leur véritable production et leurs pointages en classification. Si la performance est supérieure à ce qu'indique l'analyse du potentiel théorique, c'est que la régie est exemplaire. À l'inverse, cela pourra mettre en évidence l'intérêt de chercher une certaine amélioration.

Cette analyse permettra d'identifier les vaches qui se démarquent du groupe. Il faut ici souligner que même dans les troupeaux moins performants, il y a toujours quelques bêtes qui se distinguent des autres. C'est avec elles que le travail d'amélioration devra s'amorcer.

En étudiant précisément les besoins de l'éleveur et en faisant la comparaison entre ces derniers et la performance actuelle du troupeau et l'analyse des tendances, la conseillère pourra prévoir le temps qu'il faudra pour atteindre les objectifs exprimés. Il peut s'agir d'une période de 5 à 10 ans, ou même de 15 ans dans certains cas. Si ce délai est trop long au goût de l'éleveur, une stratégie plus agressive ou l'acquisition de sujets ou d'embryons pourra être suggérée pour accélérer le processus. Dans ce dernier cas, l'approche mise de l'avant devra tenir compte du budget disponible. L'analyse fera donc ressortir le pour et le contre de ces options.

Généalogies, potentiel génétique et performance

La catégorisation des sujets peut se faire individuellement ou par familles si ces dernières se démarquent. L'étude des généalogies peut donc aussi faire partie du processus.

L'approche qu'elle soit individuelle ou par famille vise à diviser les bêtes, tant les taures que les vaches, selon trois niveaux dans le but de cibler les accouplements. Le premier sera composé des vaches ou familles à exploiter, soit celles qui peuvent vraiment aider à atteindre les objectifs. Ce groupe est normalement formé des vaches qui ont un bon potentiel génétique (phénotype) et qui sont bien performantes (phénotype). Le deuxième comprendra les laitières sur lesquelles on compte pour assurer la production, mais qui ne font pas partie de l'élite du troupeau. Enfin, le troisième regroupe les vaches à réformer ou qui ne présentent pas d'intérêt pour l'élevage.

Mettre le potentiel à profit

Ensuite viendra l'analyse des moyens à mettre en place pour vraiment exploiter les meilleurs sujets. Dans certains cas, on pourra conseiller de soumettre certaines femelles à la production d'embryons. On pourra également étudier la pertinence de choisir la semence sexée, même si cela exige un investissement plus important. C'est aussi avec ces vaches que l'achat de semence des taureaux les mieux cotés, généralement plus dispendieuse, pourra être envisagé.

Service-conseil Les options offertes

Le service-conseil se décline selon trois approches. La première, d'une durée de trois heures, comprend une première visite qui consiste à prendre les informations nécessaires et à connaître les objectifs de l'éleveur. La conseillère, de retour au bureau, fait l'analyse de ces informations et les compare aux buts recherchés. Une fois ce travail effectué, une nouvelle rencontre avec l'éleveur est planifiée pour discuter des résultats obtenus. Le producteur peut ensuite utiliser ces informations pour poursuivre la conquête de ses objectifs.

Le deuxième scénario est planifié pour une durée de cinq heures. En plus des trois éléments ci-dessus énoncés, une ou deux rencontres de suivi de plus sont prévues.

La troisième option, qui durera douze heures, implique une participation plus grande de la conseillère qui prend vraiment en main l'amélioration de la génétique du troupeau. Ce processus peut s'échelonner sur une année. Ce suivi pourra regrouper, selon la volonté de l'éleveur, un ou plusieurs des éléments suivants soit : une formation continue plus spécialisée, les choix de taureaux et la pertinence d'utiliser la semence sexée, la sélection des vaches pour la production d'embryons, de même que de l'assistance pour l'achat ou la vente d'animaux.

Il est aussi possible pour un éleveur, après avoir signé un engagement pour un certain type de service, d'y ajouter des heures pour obtenir plus d'implication de sa conseillère. Dans le calcul du temps prévu, uniquement celui en rencontre avec l'éleveur ou en analyse est considéré. Le temps de déplacement n'est donc pas pris en compte.

Photo : Carl Saucier



Cinq conseillères, mordues de génétique, sont au service des éleveurs Holstein.

La bonne compréhension des feuilles d'épreuves est essentielle pour faire des choix génétiques éclairés.



Photos : Carl Saucier

L'essentiel est de retenir qu'il n'y a pas d'école de pensée à privilégier. Ce sont les objectifs de l'éleveur qui cadrent l'analyse. Il n'est pas nécessaire non plus de faire classer ses animaux pour profiter du service.

La neutralité

Le but du service-conseil Holstein Québec est d'aider à l'amélioration génétique du troupeau. Il est évidemment fort possible qu'en cours d'analyse, des faiblesses soient détectées au niveau de la régie. Il n'est pas dans le mandat des employées d'offrir des conseils à ce niveau. Dans ces circonstances, il sera plutôt suggéré de faire appel à un expert dans le domaine identifié, comme un représentant en nutrition animale ou à un vétérinaire, pour chercher une solution à ce type de problème. De même, il est fort possible qu'un spécialiste à l'emploi d'un tiers, par exemple un centre d'insémination artificielle ou une meunerie, soit invité à participer à la discussion avec la conseillère Holstein si c'est la volonté de l'éleveur.

L'autonomie

Le travail des conseillères Holstein vise essentiellement à ce que les éleveurs soient le plus autonomes possible. Dans cet esprit, elles expliquent tout afin que ce dernier soit le mieux informé avant de prendre les décisions qui touchent l'avenir de son troupeau. Ces outils regroupent notamment la compréhension des rapports des tendances, mais aussi les informations publiées par Lactanet (le regroupement du Réseau laitier canadien [CDN] et des contrôles laitiers), l'utilisation du nouveau service Compass de Holstein Canada et l'analyse des feuilles d'épreuves.

C'est donc l'éleveur qui décide. Ce dernier peut informer ses fournisseurs des constats émanant du travail fait par sa conseillère Holstein et des moyens élaborés pour améliorer le rendement du troupeau, peu importe qu'il s'agisse de production, de conformation ou de santé et fertilité ou un combiné des trois. ■



La prise en compte de l'évolution de la croissance des génisses fait partie du suivi d'un élevage.

Joyeuses fêtes à tous.
Merci à tous nos clients pour votre confiance!



Blondin Redman Seisme-Red EX-97
Arr. Grand-mère d'Avatar-Red

Höfer Holsteins
AVATAR-RED
ARMY RDC x Special Red Vg 871 Awesome Red1 x Shania Red Ex 92 (Lad Pl) x SFISME Red Ex 971 Redman)

Nouveau Potentiel de show! Issue de la famille Blondin Seisme Red

Conf.	+12	Ang. bassin	6B
Syst. mam.	+12	PTAT	3,00
Croupe	+10	UDC	3,28



Loh Tiesja Armani
Sœur maternelle de Dice-Red

Loh
DICE-RED
Diamondback RDC x Achroditte Red VG 871 Redburst1 x Atlanta RDC Ex 94 | Advent Red)

Potentiel de show! De la famille Advent Atlanta

Conf.	+14	PTAT	3,40
Syst. mam.	+13	UDC	3,23
Puis. lait.	+10		



Mattenhof
GRANDPRIX
Jacoby x Galys Vray Ex 94 | Allwood1 x Corse Vray Ex 92 | Damon1 x Naples Vray Ex 90 | Leadoff)

Potentiel de Show! De la famille de Galys Vray Championne d'Europe

Conf.	+14	Croupe	+11
Syst. mam.	+11	Ang. bassin	5B
P&M	+10	PTAT	3,43

PROMO DES FÊTES!
Jusqu'à **40%** de rabais



Unigen
info@unigen.ca
www.unigen.ca
450 549-6002

*Certaines conditions s'appliquent.



La plume Holstein

PAR
FRANCE LEMIEUX
Conseillère
en publicité



Naissances :

C'est neuf semaines plus tôt que prévu que **Jessica Rodrigue** et **Maxime Bélanger** de Normandin ont accueilli leur premier enfant le 8 octobre dernier. Le petit Édouard, un peu pressé, semble très bien aller malgré tout. Son père Maxime est copropriétaire de la Ferme Maguy Normandin inc. avec ses parents Martin Bélanger et Guylaine Pelletier, tandis que maman Jessica, native de la Beauce, est la fille de Barbara Paquet, jadis présidente de Holstein Québec, et de Sylvio Rodrigue, tous deux propriétaires de la Ferme Roquet à Saint-Côme-Linière.

Geneviève Pouliot et **Jean-Michel Blackburn**, de Jonquière sont heureux d'annoncer la naissance de leur troisième enfant, un garçon prénommé Zachary. Né le 27 octobre dernier, il est le frère de Christophe et de Victoria. En plus d'être copropriétaire de la Ferme Robel, Jean-Michel s'implique en tant qu'administrateur au sein du Club Holstein Saguenay-Lac-Saint-Jean-Charlevoix.

Katherine Lefebvre et **Jean-Michel Leblanc** ont vécu un des plus beaux moments de leur vie le 2 novembre dernier alors qu'ils ont accueilli la petite Charlie. Jean-Michel est copropriétaire de la Ferme Antelmarck de Nicolet avec son père Marc Leblanc.

Le 22 novembre dernier, **Gabriel Richard** et **Christina Chabot** ont vu leur famille s'agrandir par la venue de la petite Léanne, une nouvelle petite sœur à Thomas maintenant âgé de 2 ans et demi. Gabriel est propriétaire de la Ferme Ricagri inc. de Leclercville tandis que Christina travaille comme vétérinaire à la clinique de Deschaillons. La vie a bouleversé ce moment heureux par le décès de la mère de Gabriel, madame **Micheline Brisson**. Elle laisse dans le deuil son conjoint, Marcel Richard ainsi que ses cinq enfants et neuf petits-enfants, dont la petite Léanne née le même jour.

Le 6 décembre dernier, **Honorine Dumontier** et **Olivier Lalande** ont accueilli leur deuxième fille. La petite Sélène s'est pointée trois semaines plus tôt que prévu au grand bonheur de sa soeur Maëly à peine âgée de 10 mois. Olivier est impliqué sur la ferme familiale Blondin, propriété de Simon Lalande et Kim Côté, de Saint-Placide.

Décès

C'est avec beaucoup de tristesse que nous avons appris le décès, le 29 novembre dernier, de **Peter English** à l'âge de 76 ans. Il était le propriétaire du magazine le Holstein Journal qui a cessé sa publication en mars dernier. Toujours coordonnateur du concours All-Canadian, lequel était en préparation, monsieur English nous a quittés rapidement après une longue carrière de plus de 50 années dédiée à la promotion de l'élevage Holstein avec ce magazine. Il laisse dans le deuil ses quatre sœurs et neveux et nièces.

Décédé subitement le 3 octobre dernier, **Stéphane Deslauriers** était à peine âgé de 42 ans. Autrefois impliqué sur différents dossiers à Holstein Québec, il a aussi travaillé sur de nombreux projets pour les races

laitières. Il occupait le poste de directeur général de la Fédération de la relève agricole du Québec. Il laisse dans le deuil sa mère, son frère ainsi que ses neveux et sa nièce.

Nos plus sincères condoléances aux familles éprouvées.

Mariage

C'est le 14 septembre dernier, entouré de leurs proches, que **Sophie-Andrée Poirier** et **Francis Brodeur** ont célébré leur amour par les liens du mariage. Sophie-Andrée est agronome et analyste chez Financement Agricole Canada, tandis que Francis est copropriétaire de la ferme familiale, les Entreprises Bertrand et Louise Brodeur inc. (Brodeurval), située à Saint-Paul-d'Abbotsford. Il a occupé le poste d'administrateur au Club Holstein de Rouville de 2012 à 2018.

Longue vie aux nouveaux mariés!

Incendie

La **Ferme Denicol** de Kamouraska, propriété de **Denis Soucy**, a été la proie des flammes dans la nuit du 17 au 18 novembre dernier. Plus de 75 sujets ont péri dans l'incendie. L'étable est une perte totale. Une cinquantaine de bêtes ont cependant survécu, puisqu'elles se trouvaient dans un autre bâtiment. Bon courage au propriétaire. ■

PAR
ROXANNE MONTPLAISIR,
AGRONOME
Conseillère pour le
territoire Centre



15 années couronnées de succès

En quinze éditions de l'École d'élevage, c'est plus de 500 jeunes qui ont participé à cette fin de semaine de formation orientée sur les notions en élevage des futurs producteurs laitiers. La cohorte 2019 ne fait pas exception avec ses 29 participants âgés de 19 à 28 ans provenant de partout en province, dont une majorité de l'Est du Québec. C'est à Saint-Raymond qu'ils se sont réunis pour «Vivre le concret de l'élevage» du 10 au 14 octobre dernier.



Les trois gagnants au classement individuel, de gauche à droite, Benjamin Mercier, 2^e position, Bobby Tolhurst, 1^{er} position, et Justine Pouliot, 3^e position.

C'est dans l'ambiance conviviale de l'Hôtel Roquemont qu'a débuté la première soirée pour ces jeunes en soif d'apprendre. Regroupés en équipes de trois ou quatre, les participants ont dû se créer un préfixe et un slogan accrocheur, se donner des objectifs d'élevage bien définis et déterminer les éléments et tracer un croquis à fournir à un graphiste pour produire leur logo. Afin de les outiller, la conseillère Mylène Fournier les a entretenus lors d'une conférence sur l'art de se démarquer en élevage en faisant référence aux outils de promotion, ce qui a su captiver les plus fervents de marketing et de médias sociaux.

L'un des éléments les plus appréciés cette année fut la diversité des fermes sélectionnées pour tenir les ateliers pratiques. Malgré le beau temps de l'automne apportant son lot de travaux aux champs, les trois éleveurs ont accueilli le groupe et partagé leurs différentes philosophies d'élevage. Le samedi après-midi, c'est Luc Julien de la Ferme Venance Julien et fils (préfixe Lucyves) qui a permis aux participants d'en apprendre davantage sur la conformation fonctionnelle des animaux avec une conférence de Benoît Favreau,

classificateur à Holstein Canada, et une sur l'évaluation du bien-être animal par Mélinda Précourt, conseillère chez Lactanet. En plus, l'ancienne étable pour vaches attachées rénovée en stabulation libre avec traite robotisée en 2007 et le troupeau à haute conformation ont su plaire aux yeux de tous et apporter son lot d'idées d'amélioration des infrastructures pour le bien-être animal.

Aussi au programme, en collaboration avec Lactanet, l'analyse des rapports du contrôle laitier et des indicateurs de performances de la régie a également été approfondie par Pierre Plamondon, coach en affaires.

Le dimanche, la récente construction en stabulation libre et le troupeau à hautes performances de la Ferme Rochelau offraient tous les éléments gagnants pour tenir des ateliers enrichissants sur les choix de taureaux, donné par Kévin Gibert du Centre d'insémination artificielle du Québec

(CIAQ), et sur l'évaluation de la valeur des animaux, présenté par Mylène Fournier de Holstein Québec. Les participants ont donc pu mettre en application les notions préalablement acquises lors des conférences sur les généalogies et les évaluations génétiques.

Afin de procéder aux épreuves finales et à l'encan simulé, la renommée de la Ferme Jacobs était un incontournable de la région pour travailler avec un troupeau élite et des installations idéales pour favoriser l'expérience de ces jeunes. Le duo frère et sœur, Kevin et Ysabel Jacobs, ont d'ailleurs assuré le bon déroulement en tant qu'encanteur et à la lecture des généalogies. Les équipes devaient miser sur les lots pertinents au scénario et au budget qui leur avaient été attribués au hasard. Lors de l'entrevue finale, ces dernières devaient expliquer aux formateurs les raisons de leurs achats. ➔

Les visites sur différentes entreprises (ici Ferme Julien) sont une occasion en or de discuter avec les éleveurs.



Photos : Holstein Québec



Lors de la conférence sur la conformation donnée par Benoît Favreau, les participants ont pu se familiariser avec le logiciel portable des classificateurs.



L'équipe gagnante HolShine, de gauche à droite, Marie-Pier Bergeron, Laurie Dubé, Justine Pouliot et Kim Blouin.

Plusieurs partenaires se sont joints à l'évènement pour apporter une valeur ajoutée afin que ces futurs producteurs retournent à la maison avec un maximum de connaissances. On retrouve notamment une présentation de Claude Morissette, de Desjardins, portant sur le transfert d'entreprise, et une de Véronique Villeneuve, de Shur-Gain, sur le gras et l'alimentation animale. Aussi, un exposé sur la structure laitière et la mise en marché a été donné par Richard Bouchard, président des Producteurs de Lait de la région Capitale-Nationale-Côte-Nord. Les administrateurs du Club Holstein de Portneuf et les représentants des commanditaires ont été invités au souper des partenaires. Ceux-ci ont ainsi pu se prêter à l'évaluation du travail des équipes lors de la présentation des différents projets.

En nouveauté cette année, une courte présentation sur l'art de bien se préparer pour une entrevue a été ajoutée à la programmation, ce qui a suscité de très bonnes questions au sein du groupe. De plus, en alternance avec les entrevues des équipes, plusieurs conférences sur la régie et les organisations gravitant autour de la jeunesse ainsi qu'un témoignage motivant et inspirant de Tyler Doiron de Ty-D Holsteins ont également bien rempli la journée du lundi.

Au terme des évaluations individuelles, c'est Bobby Tolhurst, de Howick, qui s'est le plus démarqué, ce qui lui a valu le grand prix, un voyage-découverte en Europe. Le suivant de près, Benjamin Mercier et Justine Pouliot ont terminé en deuxième et troisième places remportant respectivement une participation

au programme des Jeunes Leaders dans le cadre du congrès national de Holstein Canada en Saskatchewan en avril prochain et une bourse de 250 \$.

Parmi les huit équipes, c'est Holshine, composée de Kim Blouin, Laurie Dubé, Justine Pouliot et Marie-Pier Bergeron qui est repartie avec les grands honneurs. L'équipe gagnante est invitée à participer au congrès provincial qui se tiendra à Trois-Rivières en février prochain. L'équipe de formateurs a également décerné un prix spécial pour reconnaître une participante s'étant distinguée pour son attitude positive et sa bonne humeur contagieuse tout au long de la fin de semaine. Félicitations à Carole-Anne St-Louis de Yamachiche qui a remporté un chèque-cadeau de 100 \$ chez Premier Choix agricole. ■

Les participants de la 15^e édition accompagnés de l'équipe d'intervenants, Kévin Gilbert (CIAQ), Pierre Plamondon (Lactanet), Audrey St-Yves (Holstein Canada) et Roxanne Montplaisir (Holstein Québec)



Offre d'emploi d'été

Adjoint ou adjointe aux conseillers Holstein Vous êtes passionné(e) de la Holstein? Vous cherchez un défi sans pareil? Nous voulons vous rencontrer!

Défi :

Promouvoir, auprès des membres, les services de Holstein Québec :

- Animation de jugements d'expositions
- Participation à l'organisation d'activités promotionnelles
- Soutien aux conseillers du Service-conseil Holstein Québec
- Visites ciblées
- Contribution à l'élaboration de projets
- Fonctions administratives et de secrétariat

Nos attentes :

- Polyvalence et dynamisme
- Intérêt et connaissances en génétique bovine
- Aptitudes en communication orale et écrite
- Capacité de travailler en équipe et de façon autonome
- Connaissance des logiciels informatiques et d'Internet
- Formation collégiale ou universitaire en agriculture en cours
- Bilinguisme français/anglais (un atout)
- Posséder une voiture

La durée de l'emploi est de plus ou moins trois mois, dès la disponibilité de l'étudiant ou étudiante (mai) jusqu'à la fin du mois d'août 2020.

Les personnes intéressées doivent faire parvenir leur curriculum vitae au plus tard le 27 janvier 2020 au bureau de Holstein Québec à :

Holstein Québec

Emplois d'été Holstein Québec 2018

Patricia Normandin
3955, boulevard Laurier Ouest
Saint-Hyacinthe (Québec) J2S 3T8
Par télécopieur au (450) 778-9637
ou par courriel : rh@holsteinquebec.com



Canadian 4-H Dairy Classic 2019

Les membres de 4-H Québec lors de leur participation à la Classique TD

3 au 5 novembre 2019 - Royal Agricultural Winter Fair, Toronto, ON



L'équipe Québec nord-ouest, de gauche à droite, devant, Rebecca Nugent, Hannah McOuatt et Emily McOuatt. Debout, Matthew McOuatt, Alex Mayhew, Joshua McOuatt, Jeremy Laforest et Jason McOuatt.



L'équipe Québec sud-est, de gauche à droite, devant, Kianna Keenan, Savannah Crack et Marie-Rose Morneau. Derrière, Bryan Favreau, William Jaton, Kolton Crack et Jérémie Morneau.



L'équipe Québec sud-ouest, de gauche à droite, devant, Caleb Bryson, Ella Bryson et Kevin Macfarlane. Derrière, Carole Simon, Laurie Campeau, Adele Bryson, Shannon Roy et Véronique Brisson.

2020 est à l'horizon!

Nouvel événement : **Camp d'hiver junior de 4-H Québec**

Âge : **9 à 12 ans** • Coût : **70 \$** • Du **31 janvier** au **2 février 2020**

Centre Notre-Dame-de-Fatima • Visitez notre site : <https://www.quebec4-h.com>

21,111 Lakeshore Road, Macdonald Campus, Harrison House 3-04, Ste-Anne-de-Bellevue QC H9X 3V9
Québec 4-H | 514 398-8738 | www.quebec4-h.com | office@quebec4-h.com

PAR
ROXANNE MONTPLAISIR,
AGRONOME
Conseillère pour le
territoire Centre

EN COLLABORATION AVEC
Pier-Olivier Lehoux,
formateur à l'École
européenne des
jeunes éleveurs



Le rendez-vous mondial dans l'art de préparer les animaux

Du 28 août au 1^{er} septembre dernier, plusieurs passionnés provenant de l'Europe, du Canada, et pour la première fois de l'Australie, ont convergé vers Battice en Belgique pour l'École européenne des jeunes éleveurs. Des conférences, des démonstrations, des ateliers pratiques et théoriques, de même que de fortes compétitions étaient à l'horaire.



L'équipe du Canada : (de gauche à droite) : Brooke Boonstoppel, Lee Morey, Clarissa McCallum, Brent Sayles, Frédéric Fortier et Francis Blanchette.

Ayant en poche plusieurs années d'expérience professionnelle dans l'art de préparer les animaux d'expositions, c'est Pier-Olivier Lehoux qui, cette année, a eu l'opportunité d'accompagner le groupe des six délégués canadiens et de faire partie de l'équipe des neuf formateurs internationaux. « C'était un immense honneur d'agir comme mentor auprès de ces jeunes de tous horizons. Partager mon savoir-faire et mon expérience en matière de préparation à l'exposition fut un réel plaisir » souligne Pier-Olivier, espérant qu'il en fut de même pour les participants. Il a notamment transmis des notions au niveau de la préparation des animaux à la ferme, de l'alimentation, de la tonte, de la préparation finale à l'exposition et de la présentation. De plus, il a également donné une conférence sur la commercialisation de la génétique et le marketing aux futurs acteurs de l'industrie de l'élevage au nom de Holstein Québec.

Malgré la diversité des langues parlées par les participants et les formateurs, tous réussissent à se faire comprendre et à en apprendre davantage. Au-delà des formations, les nombreux échanges ont permis aux jeunes de repartir avec un bagage bien rempli. L'un des moments forts de l'événement fut lorsque chaque pays en compétition devait servir un mets typique et le partager avec les représentants des autres pays, illustrant bien la diversité des cultures. Une ambiance de fête et d'échanges était au rendez-vous, notamment autour de la poutine canadienne, en cette veille de jugement.

« Ce fut très instructif de discuter avec les autres participants sur les différentes visions d'élevage. De plus, notre maison d'hébergement en famille a vraiment augmenté notre expérience à Fred et à moi. On a eu la chance d'être accueillis par une famille exceptionnelle. J'ai aussi bien aimé la visite du troupeau Hautmont Hill Holstein, l'un des meilleurs en Belgique où nous avons pu échanger avec cet éleveur et connaître leurs différentes pratiques et bâtiments. Durant l'événement, j'ai été très impressionné par le haut niveau de cette compétition et j'ai également pris plaisir à pratiquer davantage mon anglais avec les autres membres de l'équipe canadienne et les formateurs. »

Francis Blanchette a remporté la 13^e position au classement général sur 153 participants.





« Nous avons eu une très belle semaine à Battice pour l'École européenne des jeunes éleveurs. J'étais très surpris de voir autant de jeunes passionnés par l'exposition et j'avais hâte de mettre en pratique mes connaissances et pouvoir me comparer aux jeunes des autres pays. Malgré la compétition, tout le monde était là pour approfondir ses connaissances et il y avait un bel esprit d'équipe entre tous. J'ai aimé les ateliers présentés tous au long de la semaine, particulièrement celle sur le marketing. Mon moment le plus marquant a été lorsque j'ai fini dans le top 6 du concours de présentation. Ce fut une expérience qui m'a donné encore plus le goût de poursuivre dans le monde de l'exposition et de me donner de nouveaux défis. Un gros merci à Holstein Canada et Holstein Québec pour cette expérience unique et marquante. »

Frédéric Fortier a remporté sa classe de présentation et terminé 17^e au classement général.

Malgré les techniques de préparation similaires en Europe et au Canada, les équipes européennes accordaient une grande importance à l'allure de leurs exhibits. Puisque les consommateurs scrutent les faits et gestes des éleveurs à la loupe, Pier-Olivier estime qu'il serait bien de prendre davantage exemple sur eux. Somme toute, le Canada a fait très belle figure.

« Rassembler plus de 150 jeunes provenant de 15 pays offre une chance unique aux participants d'échanger, non seulement sur les techniques de préparation et de jugement d'animaux, mais sur leurs différentes cultures », mentionne notamment Rock Hébert, le juge de l'événement, affirmant aussi que l'organisation est tout à fait exceptionnelle. « C'est l'une des plus belles écoles de formation au monde pour les jeunes! » confirme-t-il.

Photo : Lianna Kolff



Le juge de l'événement, M. Rock Hébert, en premier plan, accompagné de Pier-Olivier Lehoux, qui a assisté le juge comme maître de piste et traducteur durant les jugements.

Le Canada étant renommé comme un leader dans le domaine, les attentes envers ces jeunes étaient grandes et les résultats n'ont pas déçu. Cinq des six représentants du Canada ont terminé parmi les 20 meilleurs participants au classement général dont les deux du Québec, Francis Blanchette, de Lemieux au Centre-du-Québec, et Frédéric Fortier, de Saint-Pierre-Baptiste dans les Bois-Francs.

« Le niveau de compétition s'est grandement amélioré entre les participants de l'événement qui soulignera ses 20 années d'existence l'an prochain », a précisé M. Hébert qui a officialisé les jugements de l'ÉEJE à deux reprises, soit en 2012 et en 2019. Parmi les pays d'Europe jugés par M. Hébert, il affirme que la Belgique fait partie de ceux qu'il apprécie particulièrement. « Ces éleveurs passionnés sont toujours des plus accueillants et chaleureux. C'est un plaisir de les côtoyer à chaque visite. »

En tant que maître de piste lors du jugement, Pier-Olivier a pu observer que le niveau de compétition entre les pays est très relevé. Même si pour certains participants, il ne s'agit que d'une initiation au monde des expositions, d'autres viennent plutôt parfaire les techniques de fine pointe. Le prestige de remporter une compétition internationale rehausse le niveau d'un cran. « C'était vraiment impressionnant de voir à quel point les jeunes étaient perfectionnistes, je leur lève mon chapeau! » ajoute Pier-Olivier.

Au-delà de l'événement, ce voyage en Europe aura également permis au groupe de visiter des fermes et un centre d'insémination afin d'y observer la fameuse race Blanc-Bleu-Belge. Pour tous, ce fut très formateur et intéressant de voir concrètement la réalité de l'élevage belge. Ils en ont aussi profité pour visiter la belle ville de Bruxelles. « Ce fut pour moi un immense honneur de partager mon expérience et mes connaissances avec ce groupe de jeunes passionnés de partout à travers le monde. J'aimerais remercier Holstein Québec et Holstein Canada également pour l'opportunité », conclut Pier-Olivier à son retour de sa première participation à titre de formateur à l'École européenne des jeunes éleveurs. ■



Les principaux résultats

Classes de présentation Junior (12-14 ans)

- 10^e Koralie Naud, Québec Centre
- 15^e Ève-Marie Lemire, Québec Sud

Classes de conformation

- Génisse Intermédiaire Holstein**
- 4^e *Kennebec Jacoby Netflix*, Laurie Bourque, Québec Centre
 - 19^e *Mocheret Besuty Applecrisp Red*, Ève-Marie Lemire, Québec Sud
- Génisse Senior Holstein**
- 13^e *Duhibou Denver Rika*, Alexandra Labbé, Québec Est
- Génisse 1 an été Holstein**
- 6^e *Karobert Jacoby Alexa*, Sara-Maude Ruel, Québec Est
 - 7^e *Milibro Jacoby Roselacia*, Rosemarie Leblanc, Québec Sud
 - 11^e *Duhibou Unix Pacane*, Xavier Labbé, Québec Est

L'AJRQ est fière de ses représentants à la TD Canadian 4-H Dairy Classic

Du 3 au 5 novembre dernier, vingt-trois membres de l'AJRQ se sont présentés à la Royal Agricultural Winter Fair afin de participer à la TD Canadian 4-H Dairy Classic, la finale nationale des jeunes ruraux. Les participants se sont démarqués lors de plusieurs classes de conformation.

Toutes nos félicitations aux jeunes représentants pour l'énorme travail effectué depuis plusieurs mois qui a été récompensé par de beaux résultats! Vous pouvez être fiers.

Nos participants aimeraient remercier les différents partenaires financiers régionaux qui les ont appuyés ainsi que le CIAQ, Holstein Québec, Ayrshire Québec et Jersey Québec pour leur aide. Dernièrement, un grand merci à nos parents accompagnateurs d'avoir été présents avec les jeunes au cours de cette finale nationale. ■

À mettre à l'agenda

Les 29 février et 1^{er} mars 2020, les CJR Bellechasse-Montmagny et CJR Bassin de la Chaudière accueilleront les membres de l'AJRQ pour la 40^e Assemblée générale annuelle. Suivez-nous sur les réseaux sociaux pour tous les détails.



Une grande délégation de l'AJRQ à Toronto



Des représentants de l'AJRQ et de 4-H Québec prêts pour la cérémonie d'ouverture de la 40^e édition de la TD Canadian 4-H Dairy Classic.

Coordonnées de l'AJRQ :

555 boulevard Roland-Therrien, bureau 105 Longueuil (Québec) J4H 4E7
819 364-5606 | info@ajrq.qc.ca | www.ajrq.qc.ca



Nos partenaires officiels



Activités jeunesse

Programme offert aux jeunes leaders dans le cadre du



15 AU 18 AVRIL, 2020 À SASKATCHEWAN

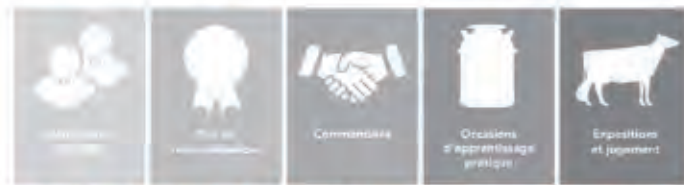

Pour les jeunes âgés entre 19 et 30 ans
Le contenu du Programme jeunes Leaders comprend des exposés, des visites de fermes, des ateliers à la ferme et la participation à des activités comme le banquet des Maîtres-éleveurs et l'Assemblée générale annuelle. Le Programme jeunes Leaders offre aux jeunes adultes une excellente occasion de faire du réseautage, d'acquérir des connaissances d'éleveurs Holstein chevronnés et de visiter différentes régions du pays.

Inscrivez-vous d'ici le 10 janvier 2020

Formulaire disponible sur www.holstein.ca sous l'onglet Congrès national Holstein



Une bonne bordée d'Excellente et de Très Bonne pour nos éleveurs

Résultats du 29 mai au 14 novembre 2019

ALAIN ET ROGER PRÉFONTAINE

SAINTE-AIMÉ	450 494-0107
ST-YVES WZX RED	EX 2E
ST-YVES WINCHESTER GAMELLE	EX
JOSABEN PIC SASSIE	TB-88
ST-YVES ROUBIROULE 5219	TB

ANDRÉ PÉRUSSE

UPTON	450 549-4026
DESSAUGES MACKINAW ELEONORE	EX 2E

DELAPOINTE INC.

UPTON	450 549-5230
LAMARIA VOLKA ALFREDO	EX-91 5E
LAMARIA JASMINE SHOTTLE	EX 2E
LAMARIA JOLEEN WINDBROOK	EX 2E
LAMARIA DARIDA ALBUM	EX
LAMARIA JELLY MONTEREY	EX
LAMARIA JORDAN MONREAL	EX
LAMARIA DOLORES COMMANDER	TB 1 ^{re} lact.
LAMARIA ELLA SULTAN	TB 1 ^{re} lact.
LAMARIA DALIDA DORCY	TB-88
LAMARIA DIXIE GUTRIE	TB-88
LAMARIA DONNA KINGPIN	TB-88
LAMARIA DENTELLE AIRLIFT	TB-87
LAMARIA DERBY ALTITUDE	TB-87
LAMARIA ROMY GOLDDUST	TB-87
LAMARIA CACAQUETTE ZICO	TB-86
LAMARIA HAPPY DODGE	TB-86
LAMARIA MELLY INTEGRAL	TB-86
LAMARIA VALLE RALEIGH	TB-86
GARAY BLONDIE DOORMAN	TB
LAMARIA BELLE KNOX	TB
LAMARIA DALIE WINDBROOK	TB
LAMARIA DANELLE RABO	TB
LAMARIA JOYEUSE SENDER	TB
LAMARIA KAYCEE RALEIGH	TB
LAMARIA PETALE MILLENNIUM	TB
LAMARIA ROSALINE DOORMAN	TB

ÉMILIE ROY

SAINTE-DAMASE	450 797-3736
ROMILI LAUKY EMPHASIS	TB-86
ROMILI FELINE STARGAZER	TB

ENTREPRISES GÉRARD BOUSQUET INC.

SAINTE-DENIS-SUR-RICHELIEU	450 787-2647
DENISQUETTE JORDAN LUNA	TB

FERME BELGARDE INC.

ACTON VALE	450 546-3469
BELGARDE FEVER AMILLIA	EX-91 2E
BELGARDE FEVER LULIANNE	EX 3E
BELGARDE BOLTON JUICCIA	EX
BELGARDE IMPRESSION JENNIA	EX
BELGARDE DOORMAN LILIA	TB-86 1 ^{re} lact.
BELGARDE DOORMAN FATIA	TB 1 ^{re} lact.
BELGARDE DOORMAN LILI	TB 1 ^{re} lact.
BELGARDE CUTCHEN NIALIE	TB 1 ^{re} lact.
BELGARDE GOLD CHIP ABELLE	TB 1 ^{re} lact.
BELGARDE SMURF JUSTINE	TB 1 ^{re} lact.
BELGARDE BRADNICK FLAKINNE	TB-88
BOCHATAY EVELYN DEMPSEY	TB-88
BELGARDE DOORMAN FATARIE	TB-87
BELGARDE KRUSADER CIEL	TB-87
BELGARDE MOSES MARTHA RED	TB-87
BOCHATAY EVELYN DEMPSEY	TB-86
BELGARDE BRAXTON PATSY	TB
BELGARDE DOORMAN FATALIA	TB
BELGARDE MOSES MARTHY	TB
OLISTAR FEVER DILLION	TB

FERME BELGO 2012 INC.

ACTON VALE	450 546-0867
BELGO DEMPSEY CANDELA	EX-92 2E
BELGO TALENT BABYKRY	EX-91 5E
BELGO LAUTHORITY CLASSIQUE	EX-91 2E
BELGO DORCY DORIS	EX
BELGO INCREDIBULL BABY-ROUGE	TB-86 1 ^{re} lact.
BELGO AIRINTAKE CAKE	TB 1 ^{re} lact.
BELGO COMMANDER FURRIE	TB 1 ^{re} lact.
BELGO MASCALESE HALLIE	TB 1 ^{re} lact.
BELGO MCCUTCHEN LUCIE	TB 1 ^{re} lact.
BELGO DEMPSEY FEERIE	TB-88
BELGO DORCY DORIS	TB-88
BELGO IMPRESSION KALLY	TB-88
BELGO ZELGADIS LUCIDE	TB-88
BELGO IMPRESSION BECKIE	TB-87
BELGO MOGULI FIFILLE	TB-87
BELGO IMPRESSION ROQUETTE	TB-86
BELGO INFRAROUGE RED BABY	TB-86
BELGO MERIDIAN MERIDIENNE	TB-86
BELGO BINGO GLORIE	TB
BELGO CINDERDOOR CINDY	TB
BELGO GOLD CHIP FICELEE	TB
BELGO GOLDEN DREAM KAKIE	TB
BELGO IMPRESSION EXPRESS	TB
BELGO NUMERO UNO KARIE	TB
BELGO NUMERO UNO HOTTY	TB
BELGO SHOTTLE HOSS	TB
JOUBERT PAROCAS MARTINI	TB

FERME AL FLUET INC.

SAINTE-THÉODORE-D'ACTON	450 278-9715
BEAUCOISE SUDAN ELYAS	EX-91 2E
DUBOSSON CRYSTINA MCCUTCHEN	EX
DUBOSSON NICORETTE BRONSON	EX
FLUET DOORMAN CHARLOTTE	EX
FLUET DEMPSEY MADISON	TB 1 ^{re} lact.
DUBOSSON CRYSTINA MCCUTCHEN	TB-88
FLUET DOORMAN BARBARA	TB-88
FLUET IMPRESSION LINETTE	TB-88
FLUET JETT AIR MARYA	TB-87
FLUET MERIDIAN ANNEOCE	TB-86
FLUET AFTERSHOCK BARBIE	TB
FLUET FEVER DIAMOND	TB
WHITEMILK MANITOBA SILVER	TB

FERME B.J.R. HUGI

SAINTE-THÉODORE-D'ACTON	450 549-6299
BJRHUGI RE DESIGN PAT	EX 2E
BJRHUGI JETT AIR STARFRITE	EX
BJRHUGI LISE 6537	TB-87
RACINEDEROY BACCHUS DANY	TB-87
ALSTRIOMAX CONTRAST ESTAKOU	TB
BELLE CHASSE ATTICO BACOU	TB
BJRHUGI BRIGHAM ROBBY	TB
BJRHUGI JETT AIR STELLA	TB
BJRHUGI JUSTINE1575	TB
BJRHUGI PETALE	TB
DILORE CIMARRON EVANE	TB
JEANCHER PERLE ZELGADIS	TB
LEGERE IMPRESSION BRITANY	TB
POLABEL DEMPSEY POLIE	TB

FERME BAJOE

SAINTE-DOMINIQUE	450 773-5599
RAMAPHI MICHA HANNA	TB-87

FERME BELVALDALE SENC

SAINTE-HÉLÈNE	450 791-2091
BELVALDALE NAILLY IMPRESSION	EX
BELVALDALE ASMINE IMPRESSION	TB-87
BELVALDALE JOSEE IMPRESSION	TB-87
BELVALDALE BERTTY	TB-86
BELVALDALE ANNE JETT AIR	TB
BELVALDALE CASTY CAREYPRICE	TB
BELVALDALE CORALIE IMPRESSION	TB
BELVALDALE LORYANE FEVER	TB
BELVALDALE LUNA IMPRESSION	TB
BELVALDALE LUNY AIRINTAKE	TB
BELVALDALE LYNA WINDBROOK	TB
BELVALDALE NASMINE JETT AIR	TB
BELVALDALE NAULI SUPERPOWER	TB
BELVALDALE SALEY SEAVER	TB
RAYON D'OR MATTY FEVER	TB



FERME BELJACAR INC.

ACTON VALE 450 546-5726

BELJACAR BRAWLER 522	EX 3E
BELJACAR FEVER 648	EX
BELJACAR JETT AIR 657	EX
BELJACAR REGINALD 543	EX
BELJACAR KINGBOY 710	TB 1 ^{re} lact.
BELJACAR SUPERSIRE 726	TB 1 ^{re} lact.
BELJACAR FEVER 673	TB-88
BELJACAR TENNESSEE 672	TB-88
BELJACAR FEVER 629	TB-87
BELJACAR FEVER 633	TB-87
BELJACAR IMPRESSION 661	TB-87
BELJACAR IMPRESSION LINE	TB-87
BELJACAR POSTIT 656	TB-87
BELJACAR JETT AIR 659	TB-86
BELJACAR IMPRESSION 681	TB-86
BELJACAR MOTIVATOR 685	TB-86
BELJACAR JETT AIR 662	TB
BELJACAR MOTIVATOR 691	TB

FERME BHS INC.

SAINT-SIMON-DE-BAGOT 450 513-2751

GIARD GOLDWYN MISS	EX-93 2E
GIARD L ROMETTTE	EX-93 2E
GIARD DEMPSEY ROSEL	EX-92 3E
GIARD SEAVER ACTON	EX-92 3E
SEJOUR IOTA SEVEN	EX-91 2E
GIARD MASCA LAURENCE	EX 2E
GIARD UNO LUNO	EX
GIARD SOLOMON MARISOL	TB-86 1 ^{re} lact.
GIARD DOORMAN MARELLE ET	TB 1 ^{re} lact.
GIARD IMPRESSION LOTION	TB 1 ^{re} lact.
GIARD IMPRESSION LIMBEL	TB 1 ^{re} lact.
GIARD CONTROL CÉLESTE	TB 1 ^{re} lact.
GIARD IMPRESSION JOLINE	TB 1 ^{re} lact.
GIARD SEAVER MISSCHANTAL	TB-88
GIARD ALLIESSE	TB-87
GIARD BREKEM CRISSETTE	TB-87
GIARD DOORMAN MAGIE	TB-87
GIARD GOLDUST PIRELLI	TB-86
GIARD IMPRESSION CRISTAL	TB-86
GIARD ATWOOD LUCILLE	TB
GIARD BREKEM CRISPIE	TB
GIARD DEFENDER NELLY	TB
GIARD DURBIN REALITE	TB
GIARD GOLDDAY MISTILLE	TB
GIARD IMPRESSION CRISTAL	TB
GIARD LALIONNE	TB
GIARD MARION	TB
GIARD OCTANE SNOWBEL	TB

FERME BOCHATAY ET FILS INC.

SAINT-THÉODORE-D'ACTON 450 546-3568

BOCHATAY CHANTINE FEVER	EX-91 3E
BOCHATAY GENIALE VAN GOGH	EX 4E
BOCHATAY CENORA UNO	EX-92
BOCHATAY JULIANNE RAZOR	EX
BOCHATAY EMOTION ROYALTY	TB-88
BOCHATAY MAYRELLE DEMPSEY	TB-88
BOCHATAY ALEXE G DREAMS	TB-87
BOCHATAY BALIZE WINDBROOK	TB-87
BOCHATAY CAMARELLE SID	TB-87
BOCHATAY FEVER CRISKA	TB-87
BOCHATAY MODENA ARTES	TB-87
BOCHATAY SYLVANA MOGUL	TB-86
BOCHATAY BALISHA SEAVER	TB
HAUTPRE LINDA DAUNTLESS	TB

FERME BUJOULE INC.

SAINT-DOMINIQUE 450 774-9970

MASKITA SEAVER TERRY	TB
----------------------	----

FERME CABANA LAPALME

UPTON 450 549-4329

ANABAC FEVER MATINE	TB-87
ANABAC FEVER NADELLE	TB-87
ANABAC SEAVER GEMEAU	TB-87
ANABAC BRANDY ALOES	TB-86
ANABAC FEVER PIGEONE	TB-86
ANABAC CHELIOS KIWI	TB
ANABAC DURBIN BEA	TB
ANABAC JETT AIR NICOISE	TB
ANABAC IMPRESSION MORENA	TB
ANABAC KRUSADER CELKIA	TB
ANABAC SILVER MOZAMBIE	TB
ANABAC TONKA COKILLE	TB

FERME CALIXA INC.

SAINTE-VICTOIRE-DE-SOREL 450 782-3165

PRESCOTT LIVING GIROFLE	TB 1 ^{re} lact.
PRESCOTT SLADE SALSA	TB-87

FERME CHENAIE 2000 INC.

SAINT-THÉODORE-D'ACTON 450 546-3135

BEAUOISE SUDAN ELYAS	EX-91 2E
CHENAIE JETT AIR MAGIE	EX
CHENAIE BRAWLER BRINANNE	TB-88
CHENAIE JETT AIR LINNA	TB-88
BOCHATAY EMIRA MR TOP	TB-87
CHENAIE BRONN BRONNY	TB-87
CHENAIE SHY LIZANNE	TB-87
CHENAIE JETT AIR A2245	TB-87
CHENAIE LINEMAN B2265	TB-87
CHENAIE PULSAR C2289	TB-86
CHENAIE JETT AIR B2255	TB
CHENAIE THOMAS C2292	TB

FERME CERPOLAIT SENC

SAINT-AIMÉ 450 788-2577

CERPOLAIT ATWOOD JYLL	EX-92 2E
GARAY DELETE LADYBIE	EX-92 2E
CERPOLAIT MERIDIAN JAGUAR	EX-91 2E
CERPOLAIT LOYAL MALKIN	EX 4E
CLAIRBOIS DEMPSEY NOLY	EX 2E
CERPOLAIT EQUATION WASABY	EX-91
CERPOLAIT BRAXTON LADY	EX
CERPOLAIT DADDY VERANIA	EX
CERPOLAIT DADDY VERICA	EX
CERPOLAIT DOORMAN SUMMUM	EX
CERPOLAIT ELABORATE JESSIE	EX
CERPOLAIT SEAVER LYNE	EX
CERPOLAIT ROZDUKE REGLISS	TB-86 1 ^{re} lact.
JACOBS SEAVER JOZZY	TB-86 1 ^{re} lact.
LOLISYLI DENIM CHEWING-GUM	TB-86 1 ^{re} lact.
CERPOLAIT BEEMER JETLAG	TB 1 ^{re} lact.
CERPOLAIT DEVOUR DEEZNUT	TB 1 ^{re} lact.
CERPOLAIT DEVOUR VITALITY	TB 1 ^{re} lact.
CERPOLAIT DOORMAN FANTASTIC	TB 1 ^{re} lact.
CERPOLAIT DOUGLAS JOLEEN	TB 1 ^{re} lact.
CERPOLAIT ROZEDUKE ARRIETA	TB 1 ^{re} lact.
CERPOLAIT JACOBY JETSET	TB-88
CERPOLAIT WINDBROOK ROSELYLIE	TB-88
STRAITSIDE ROLLERCOASTER	TB-88
CERPOLAIT CIVIL VEDETTE	TB-87
CERPOLAIT JACOBY REMIX	TB-87
PIERTIN MCCUTCHEN MERCEDES	TB-87
CERPOLAIT BEEMER FLOWER	TB
CERPOLAIT CANADA PACANE	TB
CERPOLAIT DRUCE SHANDY	TB

FERME CHARRON MOREAU INC.

VERCHÈRES 514 617-4560

CHALLENG REGINALD ANABELA	TB-87
CHALLENG ACELATOR PETAR	TB
CHALLENG MASTERFUL NEIGE	TB

FERME COLLETTE ET FILS INC.

SAINT-ANTOINE-SUR-RICHELIEU 450 787-3577

CONIDA REINE SHOTTLE	EX-91 4E
CONIDA GERMAINE FEVER	EX 2E
CONIDA BRIGITTE IMPRESSION	TB-86 1 ^{re} lact.
CONIDA FABIENNE GALAPAGOS	TB 1 ^{re} lact.
CONIDA JALOUSIE LAUTRUST	TB-88
CONIDA DIVANA SUPERPOWER	TB-87
CONIDA FELICIA BRECK	TB-87
CONIDA ROSALIE EL BOMBERO	TB-87
CONIDA MINNIE EMPHASIS	TB-86
CONIDA ZINA CASHMONEY	TB-86
CONIDA CORALIE SUPERPOWER	TB
CONIDA DIVINE CASHMONEY	TB
CONIDA FLEURIE ARMOUSTR	TB
CONIDA HIMA JETT AIR	TB
CONIDA JULIETTE GALAPAGOS	TB
CONIDA ROSALIE EL BOMBERO	TB



Une bonne bordée d'Excellente et de Très Bonne pour nos éleveurs

FERME CORMIER ET FRÈRE INC.

SAINT-ANTOINE-SUR-RICHELIEU 450 787-2451
LESCORMIERS IMPRESSION JOMBO TB-88

FERME DE LA CARRIÈRE

UPTON 450 549-6465

TINBER GOLDWYN BETHLEEM EX 3E
JOUBERT HILL FANTASTIK TB-88
JOUBERT RAZOR MELINDA TB-88
JOUBERT SUDAN FUDGE TB-88
JOUBERT BREWMASTER MAURANNE TB-87
JOUBERT CANCUN MELBOURNE TB-87
JOUBERT GOLDEN DREAM SHELLY TB-87
JOUBERT SUDAN TELLY TB-87
TINBER JC MONTEREY CARMEL TB-87
CHEVRIER IMPRESSION VANESSI TB-86
JOUBERT TC MONTANA PENNY TB-86
LESPERRON MAIN EVENT BAYA 316 TB-86
CHARMVALE TCC MILLINGTON 1414 TB
JOUBERT CALIBRATE MALI TB
JOUBERT CELEB SOLAIRE TB
JOUBERT JACEY MARGARETH TB
JOUBERT JACEY MARILENE TB
JOUBERT JETT AIR MARILUNE TB
JOUBERT T MOGUL MEMORIES TB
TINBER JC BAYONET CINCINNATI TB

FERME DENIS ET CLAUDE JODOIN

SAINTE-HÉLÈNE 450 549-4701

JODO BRITANY SATISFY TB
JODO FLORENCE RALEIGH TB

FERME DENIS MÉTHOT INC.

SAINTE-AIMÉ 450 788-2530

DENICALE BREKEM LAURENCE TB
DENICALE PULSAR NARINA TB

FERME DES ROSALIES (2005) INC.

SAINTE-HYACINTHE 450 799-3794

FALAISE CONTRAST ANGA TB

FERME EDGAR GIARD INC.

SAINTE-HYACINTHE 450 799-3839

ADMAUGARD KANE GLADIS TB 1^{re} lact.
ADMAUGARD JETT AIR DYNAMITE TB-86
ADMAUGARD DAUNTLESS ZEINA TB

FERME DES TRÈFLES INC.

SAINTE-VICTOIRE-DE-SOREL 450 782-2506

SHADOWAVE GOLD SAKE EX-93
TREFLE HANNOK SEAVER EX 2E
TREFLE SASSY DUPLEX EX 2E
TREFLE PEPEUR WINDBROOK EX
TREFLE KAITE DOORMAN TB-86 1^{re} lact.
TREFLE SARALINE DENIM TB-86 1^{re} lact.
TREFLE ALARIE IMPRESSION TB 1^{re} lact.
TREFLE ALINE BARITONE TB 1^{re} lact.
TREFLE ANDOCTRINE HEWN TB 1^{re} lact.
TREFLE CROISSETTE CEO TB 1^{re} lact.
TREFLE FREE PINKMAN TB 1^{re} lact.
TREFLE CHÂTELAIN EXPANDER TB 1^{re} lact.
TREFLE HANGRIDE LIVING TB-88
TREFLE SNOW IMPRESSION TB-88
TREFLE BEAUTE WICKHAM TB-87
TREFLE CRISPER NUMERO UNO TB-87
TREFLE EVITA GALAPAGOS TB-87
TREFLE SRILANKA WICKHAM TB-86

FERME FAVREAU ET FILS INC.

SAINTE-CHRISTINE 819 858-2981

LA CANTINIÈRE NAYA GERARD EX-91 4E
SEAGULL-BAY SH MACADY-ET EX-91 3E
FAVREAUTIÈRE GRACILLE EX 2E
GENERATION V TANANTE EX 2E
FAVREAUTIÈRE CLOCHE EX-91
FAVREAUTIÈRE BARDARNE EX
FAVREAUTIÈRE FLEOLE EX
FAVREAUTIÈRE GAIEMENT EX
FAVREAUTIÈRE GAMFINE EX
FAVREAUTIÈRE KOURAIS EX
FAVREAUTIÈRE GRANDINE TB 1^{re} lact.
FAVREAUTIÈRE KARIA TB 1^{re} lact.
FAVREAUTIÈRE KORVINA TB 1^{re} lact.
FAVREAUTIÈRE BARBRA-ET TB-88
FAVREAUTIÈRE GARATE TB-88
MS FAVREAUTIÈRE NORWAY-ET TB-88
FAVREAUTIÈRE FIALE TB-87
FAVREAUTIÈRE GAÏETARIE TB-87
FAVREAUTIÈRE GARANTIE TB-87
FAVREAUTIÈRE KAPRISE TB-87
FAVREAUTIÈRE KOADA TB-87
FAVREAUTIÈRE MIMOSA TB-87
FAVREAUTIÈRE FRISSETTE TB-86
FAVREAUTIÈRE GANLATTE TB-86
FAVREAUTIÈRE MACARONIE TB-86
FAVREAUTIÈRE GABAROULE TB
FAVREAUTIÈRE GAÏELICA TB
FAVREAUTIÈRE GAÏERE TB
FAVREAUTIÈRE GANVIE TB
FAVREAUTIÈRE GAMLANDE TB
FAVREAUTIÈRE GAMVEL TB
FAVREAUTIÈRE MACARY TB
FAVREAUTIÈRE MOLETTE TB
FAVREAUTIÈRE MOJITOTE TB
FAVREAUTIÈRE ORTELLE TB

FERME DESTREMBLAY SENC

SAINTE-SIMON 450 798-2179

DESBLAY LAURENTIAN CORINE TB-87

FERME FRÉJOUR INC.

SAINTE-HYACINTHE 450 796-4332

FRATER DEMPSEY PANDORA EX
FRATER DIAMONDBACK JAMESLYNE TB-86 1^{re} lact.
FRATER JACOBY BERGERE TB 1^{re} lact.
FRATER ACROBAT BURJUNDY TB-86
FRATER ALTIITUDE BUBBLE TB
FRATER EPIDEMIC PROMETHEE TB
FRATER JASPER BALTHAZARE TB

FERME FURER

ACTON VALE 450 546-3639

PACOT BRAWLER LORINA EX 2E
PACOT REDHOT SISKI TB-87
PACOT JETT AIR XINATTE TB-86
PACOT BRAWLER DORETTE TB
PACOT DELTA JESSE TB
PACOT EPIC JOSETTE TB
PACOT NUMERO UNO ANNABELLE TB
PACOT REDHOT SISKI TB

FERME G. BROUILLARD ET FILS

SAINTE-AIMÉ 450 788-2560

GRANDPOINTE JETTAIR VALLOLIE EX-91 2E
GRANDPOINTE CHELIOS JOLIA EX 2E
GRANDPOINTE ATWOOD BLACKJACK EX
KNONAUDALE CELEBRITY CRUSH TB-86 1^{re} lact.
GRANDPOINTE DOBERMAN VALVIE TB-86 1^{re} lact.
GRANDPOINTE AVALANCHE CLOCHETT TB 1^{re} lact.
GRANDPOINTE DOORMAN FIOGO TB 1^{re} lact.
GRANDPOINTE BOLTON BLACKETTE TB-88
GRANDPOINTE STANLEYCUP KAREINE TB-88
LUGINIÈRE GOLD CHIP BLODY TB-87
GMG GOLDDREAM ROSE TB-86
GRANDPOINTE AVALANCHE ROSETTE TB-86

FERME GABRIEL NAULT INC.

SAINTE-MARCEL-DE-RICHELIEU 450 794-2028

LEGERE LUMINEER KARLEE TB 1^{re} lact.
LEGERE IMPRESSION FLORE TB-88

FERME GÉRALD BERNARD ET FILS INC.

SAINTE-PIE-DE-BAGOT 450 772-2666

NALO ATWOOD ALPHA TB-88 1^{re} lact.



FERME GEBHARD INC.

SAINT-NAZAIRE-D'ACTON 819 392-2020

GEBHARD COCONUT	EX-91 3E
GEBHARD LACTANYA MR BURNS	EX 5E
GEBHARD ALONZO KITKAT	EX
GEBHARD BEBELLE DOORMAN	EX
GEBHARD GAULOISE WINDBROOK	EX
GEBHARD MALICIEUSE DEMPSEY	EX
GEBHARD DOORMAN CRYSTAL	TB 1 ^{re} lact.
GEBHARD NIRVANA SPIRIT	TB 1 ^{re} lact.
GEBHARD BABYBEL HAMPTON	TB-88
GEBHARD DUTY FREE BLANCHE	TB-88
GEBHARD EMMA EMBRACING	TB-88
GEBHARD BOOKEL PASCALE	TB-87
GEBHARD FLAME VIDIA	TB
GEBHARD GENTLE SWEET	TB
GEBHARD LUMINEER FLASH	TB

FERME GILLAL INC.

SAINT-HYACINTHE 450 799-4475

DYNAMITE MASCALESE ANDIE	TB-86
--------------------------	-------

FERME GILLES LAPOINTE ET FILS SENC

UPTON 450 549-4164

ANTIA IMPRESSION LIVIA	EX-91 2E
ANTIA BREEZA LASKO	EX 2E
BECKHOLM AFTERSHOCK WALLEENA	EX-91
ANTIA ENFORCER LINNY	EX
ANTIA ALLIGATOR POLLA	TB 1 ^{re} lact.
ANTIA FITZ BRILLETTE	TB 1 ^{re} lact.
DUVIEUMARCHE BMASTER ANARALE	TB 1 ^{re} lact.
ANTIA ENFORCER LINNY	TB-88
ANTIA STANLEY CUT AURASI	TB-88
JERACINE ARMOUR ATHINA	TB-88
ANTIA CINDERDOOR JULIE	TB-87
ANTIA DEMPSEY ANNE	TB-87
ANTIA DEMPSEY ANITA	TB-87
ANTIA FITZ BRITANNIA	TB-87
ANTIA FITZ BRITTANY	TB-87
ANTIA MERIDIAN AMARILYS	TB-87
ANTIA MERLOT CLAUDETTE	TB-87
ANTIA MERIDIAN STELLA-ROSE	TB-86
ANTIA DELTA BLANDET	TB
ANTIA ELUDE CLAUDIA	TB
ANTIA FITZ BRILLANCE	TB
ANTIA MEGAWATT LOUKIA	TB
ANTIA PINKMAN UNESSE	TB
ANTIA TALENT ORISY	TB
ANTIA SUPERMAN TASIA	TB
ANTIA XACOBEO CLAIRIETTE	TB
JERACINE CONVERSE CORTINA	TB

FERME GILSON INC.

UPTON 450 278-3236

GILSON ALTARAZOR SHANA	EX
GILSON DOORMAN ROKIE	EX
GILSON DEMPSEY CARMENA	TB-88
GILSON DEMPSEY JEMILA	TB-88
GILSON DEMPSEY CORONA	TB-87
GILSON G W ATWOOD ROSINIA	TB-87
GILSON BRAWLER PRALINE	TB-86
GILSON BRAWLER DOLANA	TB
GILSON DEMPSEY CERINA	TB
GILSON MONTEREY DALOUSIE	TB
GILSON MONETARY JAMBALAYA	TB

FERME GODALE

SAINT-AIMÉ 450 278-5038

GODALE IMPRESSION HIPPIE	EX-91
GODALE CARNIVAL ATTENTION	EX
GODALE SARGEANT ABBEY	EX
GODALE SHREWD HALL	EX
LYSAM BRANTLEY ADRIENNE	EX
GODALE ALLIGATOR ROMANE	TB 1 ^{re} lact.
GODALE ATWOOD CONFETTI	TB 1 ^{re} lact.
GODALE EXPANDER ALMA	TB 1 ^{re} lact.
CREBROEK HERO ERICA	TB-88
GODALE BRAXTON LADOREE	TB-88
GODALE DOORMAN WILMA	TB-88
GODALE SOLOMON TITANE	TB-88
GODALE BRADNICK SECRET	TB-87
GODALE RAZOR QUATEE	TB-87
LOLISYLI REGINALD JOLIETTE	TB-87
GODALE ALONZO LAYS	TB-86
GODALE ATWOOD AVINCII	TB-86
GODALE MUSKETEER CODEE	TB-86
GODALE RAZOR QUATEE	TB-86
JACOBS CONTRAST ABIGAIL	TB-86
CHANMAR DURBIN SUZIE Q	TB
GODALE ATWOOD AVINCII	TB
GODALE BRAVEHEART MESRINE	TB
GODALE CALIBER LAVAL	TB
GODALE HEADHUNTER KOVER	TB
GODALE LP ORANGE	TB
GODALE MUSKETEER DYNNER	TB
GODALE REGINALD DYM	TB
GODALE STEADY LAST TWO	TB

FERME GUENTERT

SAINT-SIMON 450 798-2033

FANTOM GLEN SUSAN	EX 2E
FANTOM SPIDERMAN SANTIAGO	EX 2E
FANTOM DOORSOPEN TOSCANE	TB
FANTOM KIAN BODY	TB
FANTOM KINGPIN SYLVIANA	TB
FANTOM MAIN EVENT SOMALIE	TB
FANTOM MAIN EVENT STAR	TB
FANTOM MEGASIRE SAFIA	TB

FERME GODIN

SAINT-AIMÉ 450 788-2461

GODIN AMONT SADIK	EX-92 3E
TANNAHILL ALTAIOTA DEB	EX 4E
MILIBRO ATWOOD KELLING	EX-91
BOCHATAY DELIA GOLDEN DREAMS	EX
GODIN AGRAPPE DURBIN	EX
GODIN TRACE MERLOT	EX
BEST NORD BEEMER ADELLE	TB-86 1 ^{re} lact.
GODIN LORETTA DOORMAN	TB-86 1 ^{re} lact.
REMROSE SLMN FIRECRACKER-ET	TB-86 1 ^{re} lact.
BOCHATAY CRISOMELLE DEMPSEY	TB 1 ^{re} lact.
CANGEN EAGLE 1949	TB 1 ^{re} lact.
GODIN AMANTA MOVIEINK	TB 1 ^{re} lact.
GODIN BEACH CLUB 98 DOORMAN	TB 1 ^{re} lact.
GODIN BLESSE WINDBROOK	TB 1 ^{re} lact.
GODIN EMORILIA PROUDRED	TB 1 ^{re} lact.
GODIN PACANE SUPERSONIC	TB 1 ^{re} lact.
GILSON MCCUTCHEN LIA	TB 1 ^{re} lact.
GODIN SANETTE HOMER	TB 1 ^{re} lact.
GODIN SHERIN PENTAGON	TB 1 ^{re} lact.
BUTLERVIEW ARCH ARYA-ET	TB-88
GODIN AMANTE GOLD CHIP	TB-88
LANORMANDE IMPRESSION ZAMIRA	TB-88
GODIN ASHLEY WINDBROOK	TB-87
GODIN LASSIE PROUD	TB-87
GODIN LOLA DOORMAN	TB-87
GODIN ADELIN MERIDIAN	TB-86
STMALO EVERGREEN REINA	TB-86
GODIN ANORA ALTACEO	TB
GODIN BACKIE CINDERDOOR	TB
GODIN JALOUSE MERRICK	TB
GODIN STARMANA SANCHEZ	TB

FERME J.M. JODOIN ET FILS INC.

SAINTE-MADELEINE 450 701-0042

MARYSON BRAWLER NAEMI	TB-88
MARYSON IMPRESSION DARLEEN	TB-87
MARYSON IMPRESSION KALI	TB-87
MARYSON LAUTRUST LOANA	TB-87
MARYSON MAGNA ZENA	TB-86
MARYSON PULSAR CLARA	TB

FERME Jafa (2008) INC.

SAINT-NAZAIRE 819 392-2932

Jafa ENVOIOUS KATA	EX-91
Jafa JETT AIR SANTANA	EX
Jafa ALLCLASS LOLITA	TB 1 ^{re} lact.
Jafa LAVANGUARD IVORY	TB-87
Jafa WINDBROOK JOLIE	TB-87
Jafa ARCO MAY	TB
Jafa CAPITAL GAIN CIVIQUE	TB
Jafa CAVIAR CANDIE	TB
Jafa IMPRESSION CIVILE	TB
Jafa IMPRESSION DALINDA	TB
Jafa PINKMAN DAIKY	TB
Jafa UNIX JOLIETTE	TB



Une bonne bordée d'Excellente et de Très Bonne pour nos éleveurs

FERME J.M. GENDRON ET FILS INC.

SAINT-ANTOINE-SUR-RICHELIEU 450 787-4170

JOYAL SWEETY DESTRY	EX 3E
JOYAL ROSEL GOLDWYN	EX 2E
JOYAL DYANA LIVING	EX-91
JOYAL ZIVETTE AUTHORITY	EX
JOYAL ALANIS DEALMAKER	TB 1 ^{re} lact.
JOYAL SKITTY JACOBY	TB 1 ^{re} lact.
JOYAL SOMPTUELLE DARK KING	TB 1 ^{re} lact.
JOYAL SWAIENCE WINDBROOK	TB 1 ^{re} lact.
JOYAL ZIRCALINE DOBERMAN	TB 1 ^{re} lact.
JOYAL NOVAKIEL SILVER	TB-88
JOYAL VERA AFTERSHOCK	TB-88
JOYAL NIKI AFTERSHOCK	TB-87
JOYAL EVEREST CONTRAST	TB-87
JOYAL GIBELLE LOADED	TB-87
JOYAL NELDA SOLOMON	TB-87
JOYAL SOFIA GLAUCO	TB-87
JOYAL SWANETTA MCCUTCHEM	TB-87
JOYAL THALIE SHOTTLE	TB-87
JOYAL ZEDA DOORMAN	TB-87
JOYAL ZELINE GOLDSUN	TB-87
JOYAL SOMMELIERE ELABORATE	TB-86
JOYAL DARLA HIGH OCTANE	TB
JOYAL GILLY GOLDEN DREAMS	TB
JOYAL IRIS DELTA	TB
JOYAL LUZIA HIGH OCTANE	TB
JOYAL SUMMERTOWN ELABORATE	TB
JOYAL ZEN FEVER	TB

FERME JANGIE 2016 INC.

SAINTE-CHRISTINE 819 858-1000

JANGIE DARK KELO	TB-87
JANGIE LYDOLL LIBIELE	TB-87
JANGIE SEAVER ANESTAR	TB-86
JANGIE ANDRE BLIMIS	TB
JANGIE DODGE ZEUPILLIA	TB
JANGIE EDIFY PAPIRE	TB
JANGIE FINALE NANZELCHIE	TB
JANGIE IMPRESSION ENORISTA	TB
JANGIE IMPRESSION EPHIRIGIA	TB
JANGIE LINEMAN PHUBUSE	TB

FERME JELAU INC.

YAMASKA 450 789-3424

JELAU AFTERSHOCK JO	TB
---------------------	----

FERME JNA BENOIT INC.

SAINT-DOMINIQUE 450 773-3020

JACKEVAN DUTY FREE FLAVY	TB-88
JACKEVAN SEAVER KIKI	TB-88
JACKEVAN ANCHOR RITA	TB-87
JACKEVAN DUTY FREE FLORA	TB-86
JACKEVAN JETT AIR CLARA	TB-86
JACKEVAN BRIGHAM SHELBY	TB

FERME JODOIN ET FILS

UPTON 450 549-4967

SUSSEX VIEW DEMPSEY BABS	TB-86
LOINTAINE DODGE TATI	TB

FERME LAGACÉ ET FILS INC.

SAINT-HYACINTHE 450 799-1176

LAGACE BARITONE FURBEE	TB 1 ^{re} lact.
LAGACE GLAMOR BLUES	TB 1 ^{re} lact.
LAGACE BRAVEHEART SAMANTA	TB-88
LAGACE LINEMAN STAFANY	TB-87
ARWIJK LINEMAN PRECISE	TB-86
LAGACE GLAMOR WILDBERRY	TB
LAGACE JAVELOT FABIONNA	TB
LAGACE MUSCADET NAURANNE	TB
LAGACE PURE MONAREL	TB

FERME LAIT GAUDETTE SENC

SAINT-DENIS-SUR-RICHELIEU 450 787-3396

GAULAIT DASHAWN VALETTE	EX
GAULAIT DRAGONHEART LINE	TB-88
GAULAIT DEMPSEY TALLY	TB-87
GAULAIT DEMPSEY LYLI	TB
GAULAIT MADRID BILA	TB
GAULAIT WATSON YVOILA	TB

FERME LES CHÊNES 2006 INC.

SAINT-LIBOIRE 450 793-4850

LESCHENES ADRIENNE ASCEND	TB-86
---------------------------	-------

FERME LORÉALE (2007) INC.

SAINT-MARC-SUR-RICHELIEU 450 584-2745

CYJOHN ACCURATE 0464	TB
----------------------	----

FERME LUC TANGUAY

SAINT-JUDE 450 792-3475

BELLTON SEAVER BOFFY	EX 2E
INTENSE BROKAW RIANA	EX
HARMALY HVF SOLOMON BROOKLYN	TB 1 ^{re} lact.
LOTAN CANCUN EVEMARIE	TB-87
LOTAN CHASE LINDY	TB-87
LOTAN FEVER LYCE	TB-87
LOTAN GILLESPIY DYNASTY	TB-86
GILARO DOORMAN ATTRACTIVE	TB
LOTAN GILLESPIY LUCY	TB

FERME M R D INC.

SAINT-SIMON-DE-BAGOT 450 798-2834

STPIERRE CARDINALS CEBALLY	TB 1 ^{re} lact.
STPIERRE BEEMER GARANTIE	TB-87
STPIERRE CLOONEY LOOMIS	TB-87
STPIERRE COMMANDER LOL	TB-87
STPIERRE MASCALESE CEDILLE	TB-87
STPIERRE BELJAN TANPIS	TB
STPIERRE CAREYPRICE IMAGINE	TB
STPIERRE CINDERDOOR KANELLE	TB
STPIERRE CINDERDOOR KATIE	TB
STPIERRE MEGASIRE GEORGIA	TB
STPIERRE MOGUL CENDRION	TB
STPIERRE MOTIVATOR CELFIE	TB
STPIERRE RAPTOWN LOGANE	TB
STPIERRE SILVER ALIBY	TB
STPIERRE SILVER DANITA	TB
STPIERRE SILVER LOLA	TB

FERME M.A. PALARDY INC.

CALIXA-LAVALLÉE 450 583-3415

CALIXA CARAMILK LIVING	EX
CALIXA BARBIE DAVIDSON	TB 1 ^{re} lact.
CALIXA KATRYSHA LIGHTMYFIRE	TB 1 ^{re} lact.
CALIXA LIANKA ALLCLASS	TB 1 ^{re} lact.
CALIXA LINA DEALMAKER	TB 1 ^{re} lact.
CALIXA CARAMILK LIVING	TB-88
CALIXA BARBIE DAVIDSON	TB-87
CALIXA ELANTRA ANALYZE	TB-87
CALIXA LISABELLA MARDI GRAS	TB-87
CALIXA MARIKA MANOA	TB-87
CALIXA BRIANNA ANALYZE	TB-86
CALIXA MANDY CALLAWAY	TB

FERME MASKITA

SAINT-HYACINTHE 450 778-1141

MASKITA SID DELIMA	EX-91 3E
MASKITA SUPER ONE	EX-91 2E
MASKITA WINDBROOK ANGELA	EX 2E
MASKITA WINDBROOK PITOUNE	EX 2E
MASKITA IMPRESSION LOLO	EX-92
MASKITA WINDBROOK WINNA	EX-92
INTENSE WINDBROOK ROCKSTAR	EX
MASKITA FEVER JULIETTE	EX
MASKITA FEVER LITALIENNE	EX
MASKITA UNIX ROXANNA	TB-87 1 ^{re} lact.
MASKITA UNIX LIMA	TB-86 1 ^{re} lact.
MASKITA CONTROL SNOOZ	TB 1 ^{re} lact.
MASKITA UNIX LOLIPOP	TB 1 ^{re} lact.
MASKITA DOORMAN SHARONE	TB-88
MASKITA IMPRESSION TAMISHA	TB-88
MASKITA WINDBROOK SLOW	TB-88
MASKITA WINDBROOK LAURA	TB-87
MASKITA DOORMAN LILAS	TB
MASKITA DOORMAN TEMPETE	TB
MASKITA ELUDE OLIVE	TB



FERME MIBELSON INC.

LA PRÉSENTATION 450 796-2438

CRATER LOUISIANA GOLDWYN	EX-91 2E
ROSIERS BERGAM GOLD CHIP	EX 3E
ARNOLAIT BRAWLER ROLLY	EX
ROSEVELTE OREO SOLSTICE	EX
BONNIE BRAE APE ACCENT	TB-86 1 ^{re} lact.
DU PETIT BOIS BEEMER BRIDGET	TB 1 ^{re} lact.
MIBELSON DEMPSEY ELLIZABETTE	TB 1 ^{re} lact.
MIBELSON FLAME ARAMIS	TB 1 ^{re} lact.
MIBELSON FLAME CASSANDRE	TB-88
MILFEUILLES LIVING LEA	TB-87
COMCO SID BELITA	TB-86
FORTALE AFTERSHOCK NEXUS	TB-86
MIBELSON DOORMAN LIBERTY	TB

FERME MIGNOT ET FILS INC.

UPTON 450 549-4743

ALSTRIOMAX RIGINGSTAR BIBAYA	TB-87
CURR-VALE KINGBOY DULCIE	TB
LONDON-DF BENNELTON DARA	TB
WESTCAPE SUPERSIRE MANDI	TB

FERME MILAITROY SENC

SAINT-ROBERT 450 782-3766

MILAITROY DAX SARINA	TB 1 ^{re} lact.
MILAITROY GILLESPIY ALICIA	TB-87
MILAITROY GILLESPIY ETINCELLE	TB-87
MILAITROY SENATOR AMELINE	TB

FERME PERREAULT INC.

SAINT-BERNARD-DE-MICHAUVILLE 450 792-2170

PERRALE IMPRESSION HONEY	TB-88
PERRALE AVALANCHE BERNADETTE	TB-86
PERRALE SUPERPOWER CHANELLE	TB

FERME PIERRE LAFLAMME ET FILS

SAINT-HYACINTHE 450 799-5914

FLEURY ATTORNEY LUANNA	TB-86
KERMENEUR MOTIVATOR 469	TB
KERMENEUR MOGUL 480	TB

FERME PIONALD SENC

MONT SAINT-HILAIRE 450 536-1005

LAMARIA JENNA DAUNTLESS	TB-88
LAMARIA MELINA BREKEM	TB
PIONALD IMPRESSION ZESTE	TB

FERME PHAMILOU INC.

UPTON 450 549-4828

PHAMILOU BOOKEM CHLOE TB

FERME MR CHAGNON INC.

ACTON VALE 450 549-5316

DUBOSSON ALLEGRIA VELVET	EX-93 6E
BRIANY SATURDAY NIGHT FEVER	EX 3E
CHARMVALE WINDBROOK 1203	EX 2E
DUBOSSON ELECTRIC MCCUTCHEN	EX-92
CHARMVALE COATICOOK 1500	TB 1 ^{re} lact.
CHARMVALE MOVIEINK 1517	TB 1 ^{re} lact.
CHARMVALE MOVIEINK 1548	TB 1 ^{re} lact.
BOISVERT LOTTOMAX SHANNY	TB-88
CHARMVALE GOLDCHIP FATIMA	TB-88
CHARMVALE GOLDEN DREAMS 1302	TB-88
DUBOSSON DEMPSEY EXTOP	TB-88
CHARMVALE DOORMAN 1364	TB-88
CHARMVALE DEMPSEY 1389	TB-87
CHARMVALE DEMPSEY 1416	TB-87
CHARMVALE KRUSADER 1309	TB-87
CHARMVALE WINDBROOK 1371	TB-87
CHARMVALE DEMPSEY 1389	TB-86
CHARMVALE DOORMAN 1369	TB-86
CHARMVALE SOLOMON 1413	TB-86
CHARMVALE ALTAVALON 1310	TB
CHARMVALE BARITONE 1458	TB
CHARMVALE EPIC 1420	TB
CHARMVALE PINKMAN 1403	TB
CHARMVALE SALOMON 1398	TB
CHARMVALE TCC MILLINGTON 1414	TB

FERME R.C. BOURGEOIS

SAINT-BERNARD-DE-MICHAUVILLE 450 792-2079

BERMIGEOISE FEVER MILA	TB-86
BERMIGEOISE JUGGERNAUT SPIDERA	TB
BERMIGEOISE UNIX LIVIA	TB

FERME RAYNALD DUHAMEL ET FILS SENC

SAINT-HYACINTHE 450 799-4859

DURANIA BRAWLER ANNA	TB-86
NELLAIRE IMPRESION ARIMA	TB
ROVYLAIRE IMPRESSION ROSITA	TB

FERME RÉAL BEAUREGARD ET FILS

SAINT-LIBOIRE 450 793-4661

RICSTAR GUTHRIE WENCY	EX
MAYVAL RACER LONICERA	TB-86
EDOUARD HERO AIL	TB
EDOUARD LUMINEER DESTROY	TB

FERME ROBERTIN INC.

SAINT-PIE 450 772-1030

ROBERTIN HATHAWAY CORIETTE	TB
ROBERTIN SUPERPOWER RITA	TB

FERME RAYMOND PELLETIER ET FILS INC.

SAINT-SIMON-DE-BAGOT 450 798-2259

RAYPEL WILLROCK SINDA	EX 3E
RAYPEL DUSK PETUNIA RED	EX
RAYPEL GILLESPIY NADIA	EX
RAYPEL GREENWAY JANA	EX
RAYPEL MASCALESE TEPHANIA	EX
RAYPEL CANCUN ISABELLE	TB-88
RAYPEL AFTERSHOCK AMILENE	TB-87
RAYPEL AIKOSNOW CAROLAINE	TB-87
RAYPEL CANCUN LAUSANNE	TB-87
RAYPEL JETT AIR ANNICE	TB-87
RAYPEL SPECTRUM HELENA	TB-87
RAYPEL AVALANCHE URSULINE	TB-86
RAYPEL DAVINCI CELESTE	TB-86
RAYPEL JABIR ARIENSE	TB-86
RAYPEL KINGBOY SURSET	TB-86
RAYPEL ANCHORMAN ALANA	TB
RAYPEL BREWMASTER SARLYNE	TB
RAYPEL COMMANDER SUNSHADE	TB
RAYPEL DODSON SARABI	TB
RAYPEL DURANGO BONNYTA	TB
RAYPEL ENFORCER ANILA	TB
RAYPEL SATISFACTION ADEENA	TB
RAYPEL SILVER SADA	TB

FERME ROCLAIRSON

LA PRÉSENTATION 450 796-5856

ROCLAIRSON SANCHEZ JOLYNN	EX 4E
ROCLAIRSON WINDBROOK TINAVA	EX 2E
ROCLAIRSON DOORMAN TRISH	EX
ROCLAIRSON MASCALESE FATIMA	EX
MASKITA SID SHAKIRA	TB-86 1 ^{re} lact.
ROCLAIRSON CREST TITANA	TB 1 ^{re} lact.
ROCLAIRSON EXPANDER LEITY	TB 1 ^{re} lact.
ROCLAIRSON IMPRESSION ANGELA	TB-88
ROCLAIRSON JEEVES TRINIDAD	TB-87
ROCLAIRSON KIAN TITANE	TB-87
ROCLAIRSON KINGPIN LORYAN	TB-87
ROCLAIRSON KRUSADER LEIVA	TB-87
ROCLAIRSON SUPERPOWER RAFABY	TB-87
ROCLAIRSON BREWMASTER JOLLY	TB-86
ROCLAIRSON JETT AIR STORY	TB-86
ROCLAIRSON DEMPSEY DOLYANE	TB
ROCLAIRSON EPIC TRIP	TB
ROCLAIRSON HIGHOCTANE TINTIN	TB
ROCLAIRSON HOTROD CARMA	TB
ROCLAIRSON IMPRESSION LORAINZA	TB
ROCLAIRSON MEGAWATT LOGAN	TB
ROCLAIRSON MOTIVATOR BASTELLA	TB
ROCLAIRSON MOTIVATOR TRIVA	TB
ROCLAIRSON RABO CARLEA	TB
ROCLAIRSON SUPERPOWER LOCAS	TB



Une bonne bordée d'Excellente
et de Très Bonne pour nos éleveurs

FERME ROLAIT INC.

SAINT-BARNABÉ-SUD 450 792-5111

LACTOMONT CARRIE SPRING	TB-86
RODIER SILVER MAYA	TB-86
LACTOMONT DELA PUNK	TB
LACTOMONT LITTLE PUNK	TB
LACTOMONT OBRELIE OBSCUR	TB
LEDUCHE MAYFIELD MARGUERITE	TB

FERME UPTON

UPTON 450 549-4554

UPTON ALBUM FLORA	TB
-------------------	----

FERME YVES CROTEAU ET FILS INC.

UPTON 450 502-7182

NAUD SUPERSONIC AURE	EX 2E
LESPERRON OAK ALOHA	EX 2E
MAXIMIN BROKAW MADISSON	EX-91
ALPHAGEN HALOGEN DABBLIC	EX
CAN-GENES BALISTO EDIE BOU	EX
CHALSIMA LEGATO CECILLIA	TB 1 ^{re} lact.
CROTEAU AVALANCHE SALLY	TB 1 ^{re} lact.
MAHEUFILS BOURBON CLOUD	TB 1 ^{re} lact.
ALPHAGEN DETOUR DANIKA	TB-88
CROTEAU DOORMAN WINNIE	TB-88
CROTEAU FEVER MAGG	TB-88
LESPERRON LANCOME BUDDY	TB-88
ALPHAGEN MARTY DAZZLE	TB-87
ALPHAGEN THOREAU LOVY	TB-87
LESPERRON SEKKO DECIMA	TB-87
MAPLE SHADOWS SAMUELO 3399	TB-87
TINBER JC MONTEREY CARMEL	TB-87
AMITIES IMPRESSION LAKYRA	TB-86
CHALSIMA ATWORK MIKA	TB-86
CROTEAU CONVERSE DOVE	TB-86
CROTEAU RUBICON SOPHIE	TB-86
JOUBERT TC MONTANA PENNY	TB-86
LESPERRON MAIN EVENT BAYA 316	TB-86
ALPHAGEN COMMANDER DIZANNE	TB
ALPHAGEN DETOUR ELOISIE	TB
ALPHAGEN JETT DIABLESSE	TB
AMITIES KINGBOY LYNE	TB
BAERTSCH MOGUL NELL	TB
CHARMVALE TCC MILLINGTON 1414	TB
CROTEAU AVIATOR AUBE	TB
CROTEAU ARMOUR GAILLARDE	TB
CROTEAU MARTY DAILY	TB
CROTEAU SILVER DAPHNEE	TB
CROTEAU VICTORY DEBBIE	TB
MAPLE SHADOWS SEAVER 3417	TB
PROGENESIS ALTASPRING RUTHA	TB
TINBER JC BAYONET CINCINNATI	TB

FERME S. JODOIN INC.

SAINT-BARNABÉ-SUD 450 230-8819

SYMPA SHAMAN TINOU	TB-87
LEDUCHE BOMBERO SERENA	TB-86
ROSEPERLE CAPITAL GAIN FETA	TB-86
SYMPA BY DAY BOULOU	TB-86
BORINI BRIGHAM FRANKIA	TB
SYMPA LUMINEER RIKI	TB
SYMPA MOGUL BLIZZI	TB
SYMPA TOUBIB BROSIE	TB

G. RAYMOND ET FILS

SAINT-CHARLES-SUR-RICHELIEU 450 584-2631

RAYMONDOR DOORMAN CORINA	EX-91 2E
RAYMONDOR JETT AIR ELYANNE	EX-91
RAYMONDOR SHOTTBOLT OLIVIA	EX
RAYMONDOR DOORMAN CYLDA	TB-86 1 ^{re} lact.
RAYMONDOR CONTROL ELIA	TB 1 ^{re} lact.
RAYMONDOR MILLENNIUM CARLY	TB 1 ^{re} lact.
RAYMONDOR ALTAVALON CAREL	TB-88
RAYMONDOR MASCALESE WINNIE	TB-86
RAYMONDOR BRADNICK SYLVIA	TB
RAYMONDOR MERIDIAN CORALI	TB

GÉRALD LAVALLÉE ET FILS

SAINT-LOUIS 450 788-2294

VALRICK SEAVER TIRAMISA	EX-91 2E
VALRICK MR TOP MODELE	EX 3E
VALRICK SID AURORE	EX 2E
VALRICK DEMPSEY SPRING	EX 2E
VALRICK LAUTHORITY NEO LISE	EX-91
VALRICK SID BLANCHE	EX
VALRICK WINDBROOK ESSIE	EX
VALRICK HIGH OCTANE MONACO	TB-88 1 ^{re} lact.
VALRICK CONTROL LILWENN	TB-86 1 ^{re} lact.
VALRICK DEALMAKER PRESLEY	TB-86 1 ^{re} lact.
VALRICK ALONZO WESSEX	TB 1 ^{re} lact.
VALRICK AVALANCHE RED ROSELINE	TB 1 ^{re} lact.
VALRICK BRASH FLOKI	TB 1 ^{re} lact.
VALRICK CONTROL HELGA	TB 1 ^{re} lact.
VALRICK CONTROL PROPHECY	TB 1 ^{re} lact.
VALRICK DEALMAKER PRESLEY	TB 1 ^{re} lact.
VALRICK SMURG NADEGE	TB 1 ^{re} lact.
VALRICK DOORMAN MADELINE	TB-89
VALRICK DOORMAN MORGANE	TB-89
VALRICK DEMPSEY ANIS	TB-88
VALRICK DOORMAN DIESEL	TB-88
VALRICK DOORMAN UMA	TB-88
VALRICK HANDBALL JANELLE	TB-88
VALRICK SID BACARDI	TB-88
VALRICK DELTA ABSINTHE	TB-87
VALRICK ELUDE LOLITA	TB-87
VALRICK FACEBOOK JOANNA	TB-87
VALRICK HANDBALL GEORGIA	TB-87
VALRICK LIVING MARTHA	TB-87
VALRICK UNIX ELIXIR	TB-87
VALRICK BRADNICK SERENITE	TB-86
VALRICK DOORMAN JOSEPHINE	TB
VALRICK ELUDE CLEMENCE	TB
VALRICK ELUDE ROMANE	TB

JEAN-PIERRE FORCIER

SAINT-LOUIS-SUR-RICHELIEU 450 788-2369

GRANDPOINTE BRADNICK MIRABELLE	TB 1 ^{re} lact.
--------------------------------	--------------------------

LES ENTREPRISES CARDIN ET FILS

SAINT-HUGUES 450 792-3334

HI-BROW HEFTY XENA	TB-88
SILVERRIDGE V BAYONET ELISE	TB-87
LOUJADA SHREWD MELINA	TB-86
SILVERRIDGE V SSHOT EVENTUALLY	TB-86
LOUJADA CALIBER MUSETTE	TB
LOUJADA AVALON CELINA	TB
LOUJADA PIGMENT CAROUGE	TB

LES FERMES JAN-NIK INC.

SAINTE-MADELEINE 450 795-6696

LEDUCHE COPIOUS MAELLE	TB 1 ^{re} lact.
LEDUCHE PULSAR DAYTONA	TB-87
LEDUCHE CONTRAST SIBERIA	TB
LEDUCHE DEMPSEY ROSALY	TB
LEDUCHE EXACTER NOELLA	TB
LEDUCHE MINCIO TOPAZE	TB
LEDUCHE PEPPER CAYENNE	TB
LEDUCHE RANSOM JADE	TB
LEDUCHE RAZOR KASSY	TB
LEDUCHE SUPERPOWER CHARLOTTE	TB

NORMAND ST-PIERRE

ACTON VALE 450 546-3780

LIJONOR JORDAN	TB-87
LIJONOR EL BOMBERO CAROLINA	TB
LIJONOR HAMPTON MELY	TB
LIJONOR JETT AIR ELSA	TB

PIERRE SAVARIA

SAINT-BARNABÉ-SUD 450 792-3274

INTENSE WINDBROOK ROCKSTAR	EX
PALAGAJIS FEVER KATIE	EX
PALAGAJIS JETT AIR DELPHIE	TB-87
RICSTAR BOOKEM WINNIE	TB-87
PALAGAJIS DUDE TERRIENNE	TB-86
PALAGAJIS BREWMASTER MAGALIE	TB
PALAGAJIS JETT AIR DELPHIE	TB
PALAGAJIS SUPERPOWER BECKY	TB

PIERRE-ANDRÉ MARCHAND

SAINT-ROBERT 450 701-4802

ROSEPERLE DOORMAN DOOLYS	TB-88
RAEBURN BREWMASTER CHEERY	TB-87



ROLAND BEAUCHAMP

VARENNES 450 652-2187

LAPICARDIE HELENA SEAVER	EX-92 3E
LAPICARDIE LOUISIA WINDBROOK	EX-91 3E
LAPICARDIE VANINA ADONIS	EX-91 2E
LAPICARDIE LAUNELLE BRAWLER	EX
LAPICARDIE LAUREEN SEAVER	EX
LAPICARDIE LAURETTE KRUSADER	EX
LAPICARDIE LOUISETTA SEAVER	EX
LAPICARDIE LYSELLE DOORMAN	EX
LAPICARDIE LANA DOORMAN	TB-86 1 ^{re} lact.
LAPICARDIE LAURALYNE ELUDE	TB 1 ^{re} lact.
LAPICARDIE LAURANCE MEGAWATT	TB 1 ^{re} lact.
LAPICARDIE LAUREENA DOORMAN	TB 1 ^{re} lact.
LAPICARDIE HARIETTE IMPRESSION	TB-88
LAPICARDIE JANETTE FEVER	TB-88
LAPICARDIE VANESSA BREKEM	TB-88
LAPICARDIE KARMELE HAMPTON	TB-87
LAPICARDIE LAURENE RALEIGH	TB-87
LAPICARDIE LOUISANE ROZBOY	TB-86
LAPICARDIE HELANIE MEGAWATT	TB
LAPICARDIE HELOISE BOOKKEEPER	TB
LAPICARDIE NADINE REDHOT	TB

OLIVIER CHAGNON

SAINT-THÉODORE-D'ACTON 819 437-7811

DUBOSSON ALLEGRIA VELVET	EX-93 6E
OLISTAR SHOTTLE DUMBA	EX-93 3E
OLISTAR SHOTTLE DARKY	EX-92 3E
DUBOSSON ETOILEE PICOLO	EX-91 5E
DUBOSSON CROUSTILLE DEMPSEY	EX-91 2E
OLISTAR LET IT SNOW JORDANIE	EX-91 2E
BRIANY SATURDAY NIGHT FEVER	EX 3E
DUBOSSON WALLACE FEVER	EX 3E
DUBOSSON AMIRALE DEMPSEY	EX 2E
DUBOSSON ADMIRALE GOLDWYN	EX 2E
DUBOSSON FANTASY DREAMS	EX 2E
DUBOSSON CHROME APPLE RED	EX-92
DUBOSSON ELECTRIC MCCUTCHEN	EX-92
OLISTAR MASCALESE JUPITER	EX-91
DUBOSSON ARSENAL ATTORNEY	EX
DUBOSSON EMINENTE GULF	EX
DUBOSSON EMINEM BARBWIRE	EX
DUBOSSON ETINCELLE GOLD CHIP	EX
OLISTAR AFTERSHOCK MEGA	EX
WHITEMILK AXELLE DENIM	TB-86 1 ^{re} lact.
WHITEMILK DAKOTA ELUDE	TB 1 ^{re} lact.
WHITEMILK DYNASTY SILVER	TB 1 ^{re} lact.
WHITEMILK FANTOME GOLDCHIP	TB 1 ^{re} lact.
WHITEMILK FORTUNE GOLDCHIP	TB 1 ^{re} lact.
WHITEMILK IRMA JACOBY	TB 1 ^{re} lact.
WHITEMILK JAMIE DOORMAN	TB 1 ^{re} lact.
WHITEMILK MURAILLE UNO	TB 1 ^{re} lact.
WHITEMILK PARADISE EPIC	TB 1 ^{re} lact.
DUBOSSON WILLIAME DOORMAN	TB-88
DUBOSSON ELISA SOLOMON	TB-87
WHITEMILK BEAUTY WINDBROOK	TB-87
WHITEMILK DAYMONE SOLOMON	TB-87
WHITEMILK JORDANE OCTANE	TB-87

SIMON MÉNARD ET YVONNE BECKER

SAINT-PIE-DE-BAGOT 450 772-5215

MEBECK CONTROL BEYONCE	TB 1 ^{re} lact.
MEBECK REDHOT CARAMILK	TB 1 ^{re} lact.
MEBECK WICKHAM CHERIOS	TB-87
MEBECK GOLG CHIP MADONNA	TB

SOCIÉTÉ RAINVILLE ET FRÈRES

SAINT-HYACINTHE 450 799-3329

AGROVILLE JETT AIR KOQUINE	TB-88
AGROVILLE MERIDIAN SCARLETTE	TB-88
AGROVILLE FEVER FRESIA	TB-87
AGROVILLE IMPRESSION CANATA	TB-86

À mettre à votre agenda :

Soirée sociale du club Holstein de Saint-Hyacinthe
22 février 2020 au Centre communautaire Aquinois

CONSEIL D'ADMINISTRATION

Jean-Sébastien Savaria, président	450 779-3274
Samuel Chagnon, vice-président	450 230-1315
Yannick Lapointe, 2 ^e vice-président	450 549-4164
Guy Bernard, secrétaire	514 346-7641
Brigitte Dubé, publiciste	438 492-0538

Félicitations à tous!

*Tous nos meilleurs vœux de bonheur, de santé
et de prospérité en cette saison des Fêtes.*



Nos résultats de classification 2019

Les éleveurs de Champlain-Laviolette vous souhaitent
un joyeux temps des fêtes

ANDRÉ HAMELIN

SAINT-LUC	819 295-3436
HAMA PROMOTION SYLVIA	EX 3E
JACOBS WINDBROOK VERA	EX 2E
HAMA ATWOOD LILOU	EX
HAMA ATWOOD SYLVIANA	TB-86 1 ^{er} veau
HAMA DOORMAN SEXY	TB 1 ^{er} veau
VIEUXSAULE AVALANCHE ELODIE	TB 1 ^{er} veau
ANDROBERGE SANCHEZ AROSLAV	TB-88
MASSICO WINDBROOK CLAUDIE	TB-88
KAMLAKE PEYTON POLINE	TB-87
FRONTIERES LYVIA IMPRESSION	TB-86
CHABER SID BICOTTE	TB
ELIANE IMPRESSION JANPRESS	TB
HAMA COLT PISTACHE RED	TB
HAMA LOADED CASSONADE	TB
KAMLAKE MALONE APPLE	TB
NELLAIRE MUSKETEER REEZE	TB

DENIS LABISSONNIÈRE

BATISCAN	418 362-2993
BINIÈRE JETT AIR PANACHE	TB 1 ^{er} veau
BINIÈRE WINDBROOK MARMITE	TB-86
BINIÈRE DOORMAN PATRIMOINE	TB
BINIÈRE EDIFY MARIELINE	TB
BINIÈRE FEVER JELLO	TB
BINIÈRE JETT AIR MEDUSE	TB
BINIÈRE JETT AIR PEPITE	TB

ERIK JUNEAU

TROIS-RIVES	819 646-5861
JUNEAU CUNCUN DELTA	TB-87
JUNEAU SAMMY UNIX	TB-86
JUNEAU LOLITA LIVING	TB
JUNEAU LUTICA FEVER	TB
JUNEAU MALLY ACROBAT	TB
JUNEAU NAMOUR ANTON	TB

FERME ALAIN ET RENÉ RODRIGUE INC.

SAINT-TITE	418 365-3033
RODRIGUE DUTYFREE ROSA	TB
RODRIGUE IMPRESSION BILIE	TB
RODRIGUE WICKHAM CARIE	TB

FERME BOISVERT ET FRÈRES INC.

CHAMPLAIN	819 376-9538
GAGEO BAXTER JULIE	EX 2E
ROLAN GILLESPIY SONNETTE	TB 1 ^{er} veau
ROLAN MUSKETEER CLAYRIA	TB-86
GAGEO JETT AIR NANCY	TB
LISDEN JETT AIR ATHENYE	TB
ROLAN AFTERHOURS TABOYE	TB
ROLAN CRUZ RUDYA	TB
ROLAN SUPERPOWER DIXIA	TB
ROLAN SUPERPOWER KARIANNE	TB
ROLAN WICKHAM LOUCYA	TB

FERME CARVEIL ET FILS INC.

PROUXVILLE	418 365-6851
SICOTTE LONGTIME JESSICA	EX 3E
DELARIVE MARITIME MODELE	EX 2E
DELARIVE PULSAR ATLANTIS	EX
DELARIVE DUDE VERNIS	TB-86 1 ^{er} veau
DELARIVE BRAWLER AUBERGINE	TB-88
DELARIVE LIVEWIRE CANICULE	TB-86
DELARIVE MERLOT BETTY	TB
DELARIVE NUMERO UNO VERTIGE	TB
DELARIVE PULSAR DEMOISELLE	TB
DELARIVE SURFER TARTINE	TB

FERME CHAMPALINE

SAINT-MAURICE	819 691-4392
CHAMPALINE BRAWLER KIMI	TB-87
CHAMPALINE JETT AIR OUBLIETTE	TB-86
CHAMPALINE DALHOUSIE CLAIRE	TB

FERME CLAUMA

SAINT-MAURICE	819 376-1548
CLAUMA FEVER GUYCHA	TB-88
CLAUMA IOTA LALY	TB-88
CLAUMA SILVA LUXE	TB-88
CLAUMA ATWOOD LEXUS	TB-87
CLAUMA MCCUTCHEN LAELI	TB-87
CLAUMA WICKHAM OLIKAT	TB-87
CLAUMA ADVANCE MIKLIUT	TB-86
CLAUMA ALBUM LOIZITA	TB-86
CLAUMA ATWOOD LOSANGEL	TB-86
CLAUMA DOORMAN OSTRALI	TB-86
CLAUMA EXPLODE NIKET	TB-86
CLAUMA GOLDCHIP KACIA	TB-86
CLAUMA TENNESSEE WASSILA	TB-86
CLAUMA ELUDE OLYK	TB
CLAUMA GOLDCHIP MIANA	TB
CLAUMA IMPRESSION DELTA	TB
SUMMERLIZ ELIJAH LOUNA	TB

FERME CROTEAU ET FILS INC.

SAINT-PROSPER	418 328-4330
OLGA COLLATERAL ROMY	TB-87
OLGA GOLDWYN FAME	TB-87
OLGA SOL	TB-86
OLGA COMMANDER ANGIE	TB
OLGA COMMANDER EMMY	TB
OLGA DEMPSEY DARLING	TB
OLGA SPA GRAVE	TB

FERME DÉRIANNE

PROUXVILLE	418 365-6489
WILMARLEA LOCHNIVAR LORETTA	TB-88
JOLICOEUR SEAVER LISA	TB-86
CONANT-ACRES SAB BACARDI	TB
DERIANNE SID INDIA	TB
JOLICOEUR REGINALD FAMAŁY	TB
KAROLSTEIN BETTY WINDBROOK	TB

FERME DÉRY ET FILS INC.

SAINT-STANISLAS	418 328-8349
DERY BOSSMAN ROSEE	EX 2E
DERY CONTROL MELBA	TB 1 ^{er} veau
DERY UNO VIOLETTE	TB 1 ^{er} veau
DEXPRO KERRIGAN SUZY-KERY P	TB 1 ^{er} veau
HODGDALE HARVEST DAFFODIL	TB 1 ^{er} veau
CLAUMA ALTITUDE WENDY	TB-88
DERY STANLEYCUP DEBIE	TB-88
JOLICOEUR SUPERPOWER DOLLY	TB-88
DERY JESSIC DIXA	TB-87
MICHERET MISSY GOLD CHIP	TB-87
CLAUMA IMPRESSION WENDA	TB-86
DERY AIRINTAKE LUCIE	TB-86
DERY DEMPSEY LOLIE	TB-86
DERY ATWOOD ALTESSE	TB
DERY DOORMAN BAMBO	TB

FERME DU RAPIDE SUD INC.

SAINTE-ANNE-DE-LA-PÉRADE	418 325-3210
RAPIDEL ARBELL FLORENCE	TB-86 1 ^{er} veau
BESSON LANOLINE	TB-86

FERME GENEAU

SAINTE-ANNE-DE-LA-PÉRADE	418 325-2524
GENEAU REGINALD VIKING	EX-91 3E
GENEAU VALHALLA	TB 1 ^{er} veau
GENEAU FEVER ATHENA	TB-87
GENEAU SMURF JOE N JETT	TB-87
GENEAU DAVENPORT PAULYNE	TB-86
GENEAU DOORMAN VIVA	TB-86
GENEAU FEVER DESTINY	TB
GENEAU PIGMENT BRUNY	TB
MARRONNIERS ANCHOR DELIMA	TB

FERME GENEVOISE

SAINTE-GENEVIÈVE-DE-BATISCAN	418 362-2235
GENEVOISE KRUSADER NINE	EX-92 2E
GENEVOISE KRUSADER LAURIE	EX-91 2E
GENEVOISE LAUTHORITY JOSIANE	EX 2E
GENEVOISE IMPRESSION MADO	TB 1 ^{er} veau
GENEVOISE AFTERSHOCK NEL	TB-88
LACOLEE REGINALD GLOIRE	TB-88
GENEVOISE KRUSADER RIMETTE	TB-87
MARRONNIERS JABIR DELLIA	TB-87
GENEVOISE ATTITUDE RD BELLE	TB-86
GENEVOISE IMPRESSION MIJI	TB-86
GENEVOISE ACCELERATOR AULT	TB
GENEVOISE BYWAY LOUISE	TB
GENEVOISE CUNCUN GLORIA	TB
GENEVOISE CUNCUN LAURIE	TB
GENEVOISE CHANNEL LAURIE	TB
GENEVOISE COMMANDER ANGELA	TB
GENEVOISE ELUDE SAFIR	TB
GENEVOISE ENDURE RAINY	TB
GENEVOISE ENDURE SAFALIE	TB
GENEVOISE GOLDEN DREAM NICE	TB
GENEVOISE JESSIC ANGIE	TB
GENEVOISE LINEMAN RELIE	TB
GENEVOISE WICKHAM RUDIE	TB



Nos résultats de classification 2019

Les éleveurs de Champlain-Laviolette vous souhaitent
un joyeux temps des fêtes

FERME GINETTE ET MARCEL LEBLANC SENC

SAINT-PROSPER	418 328-3519
AUGUSTIN HANDBALL LYSIA	TB-86
AUGUSTIN CHELIOS LIETTE	TB
AUGUSTIN THUNDER SHELLY	TB

FERME GRAVEL ET FILS

SAINTE-THÈCLE	418 289-3203
GRAVEL ELOQUENT CLEMENTINE	TB-86
GRAVEL CAREYPRICE BIGSAFE	TB

FERME J. CHARTIER ET FILS INC.

CHAMPLAIN	819 295-3340
MASSICO WINDBROOK ANNA	EX
CARTER MASKI	TB-86
DOLAFON RATOWN MADONNA	TB-86
AGAPE TINA WICKHAM 2431	TB
CARTER CHARL AZNAVOUR	TB
CARTER CUTI EXTREME	TB
CARTER MASCARA LIVING	TB
CARTER PABINBIN BRYANT	TB
CARTER PITOLENE CAPITOL	TB
NORMENCE TERRANCE BRADNICK	TB

FERME LAINSON

SAINT-AURICE	819 378-6210
LAINSON CAPRI SHOTTLE	EX
LAINSON FLORENCIA MOGUL	TB-86 1 ^{er} veau
LAINSON VALENCE GILLESPI	TB-88
LAINSON BERTHA DOORMAN	TB-87
LAINSON GEORGIE JETT AIR	TB-87
LAINSON LILIROSE SUPERPOWER	TB-87
LAINSON PERCE GOLDDUST	TB-87
LAINSON JOELLE SEAVER	TB-86
LAINSON MOGUL FLORENCE	TB-86
LAINSON DINAMITE SUPERPOWER	TB
LAINSON KAROLANNE EXPLODE	TB
LAINSON NEPTUNE ELUDE	TB
LAINSON NICOLINE LOTO	TB
LAINSON ODINI SUPERPOWER	TB
LAINSON ROBERTA KRUSADER	TB
LAINSON SALT CAPITAL GAIN	TB

FERME L'INTRUSE INC.

PROULXVILLE	819 601-2950
INTRUSE FEVER GALVAUDE	EX 2E
INTRUSE FEVER GORGE	TB-88
INTRUSE LIVEWIRE NICA	TB-88
INTRUSE JUGGERNAUT MEGANE	TB-87
INTRUSE AFTERSHOCK EDMA	TB-86
INTRUSE MAGNETISM ANGELLA	TB-86
INTRUSE SHADOW STRIPE	TB-86
INTRUSE HATBOX NIKE	TB
INTRUSE PULSAR ANIKO	TB

FERME J.M. COSSETTE ET FILS INC.

SAINT-AURICE	819 376-2612
MAURICIENNE ALEXCANDER NELLIA	EX-92 5E
MAURICIENNE KNOWLEDGE NIMA	EX-92 3E
MAURICIENNE STANLEYCUP FALON	EX-92 2E
MAURICIENNE STANLEYCUP NIANA	EX-92 2E
MAURICIENNE SHOTTLE FLORANY	EX-91 3E
MAURICIENNE SANCHEZ ROSALIA	EX-91 2E
MAURICIENNE IMPRESSION MANDIA	EX-91
MAURICIENNE MRSAM NINTY	EX 4E
MAURICIENNE WINDBROOK SYDENIA	EX 4E
MAURICIENNE BAXTER FABINELLE	EX 3E
MAURICIENNE DEMPSEY ROSALIE	EX 3E
MAURICIENNE GAMEDAY FAYDIA	EX 3E
MAURICIENNE AFTERSHOCK MELANIE	EX 2E
MAURICIENNE ATWOOD SODIANE	EX 2E
MAURICIENNE SHADOW FICELLE	EX 2E
MAURICIENNE DEMAN BECKYNA	EX
MAURICIENNE GILLESPI NORANE	EX
MAURICIENNE IMPRESSION MANDA	EX
MAURICIENNE LINGO FLAURE	EX
MAURICIENNE CONTROL SOLIANE	TB-86 1 ^{er} veau
MAURICIENNE DUDE FAYNELLA	TB-86 1 ^{er} veau
MAURICIENNE BLAKE FALONY	TB 1 ^{er} veau
MAURICIENNE DEMPSEY NELLINA	TB 1 ^{er} veau
MAURICIENNE MCCUTCHEN MADIA	TB 1 ^{er} veau
MAURICIENNE KINGPIN MELIANE	TB-88
MAURICIENNE RIVAL NETTIANE	TB-88
MAURICIENNE ALONZO NORIA	TB-87
MAURICIENNE IMPRESSION LIDYNA	TB-87
MAURICIENNE AFTERSHOCK SISSY	TB-86
MAURICIENNE ALONZO ROSIA	TB-86
MAURICIENNE COMMANDER MOLYA	TB-86
MAURICIENNE DOORMAN FIADYNE	TB-86
MAURICIENNE MASCALESE MARGOT	TB-86
MAURICIENNE BRASH MANDINA	TB
MAURICIENNE DOORMAN BIANCA	TB
MAURICIENNE DOORMAN MALUNA	TB
MAURICIENNE DOORMAN NELIANE	TB
MAURICIENNE DOORMAN ROSINY	TB
MAURICIENNE FEVER NIKITA	TB

FERME PIERLIE SENC

SAINT-ADELPHÉ-DE-CHAMPLAIN	418 322-6618
PIERLIE MARLIE REGINALD	EX-92 3E
PIERLIE CINDERDOOR BRIANNA	TB 1 ^{er} veau
PIERLIE DODGE ALANIS	TB 1 ^{er} veau
PIERLIE DOORSOPEN ROLANDE	TB 1 ^{er} veau
PIERLIE SMURF MADIE	TB 1 ^{er} veau
PIERLIE IMPRESSION MELISE	TB-88
PIERLIE AGATHE ALBUM	TB-87
PIERLIE WINDBROOK CAMERONE	TB-87
PIERLIE CALIE LAVANGARD	TB-86
PIERLIE MORNING DIANA	TB-86
PIERLIE SUPERSONIC SAMANTHA	TB-86
PIERLIE WICKHAM COQUINE	TB

FERME LAGANIÈRE ET FILS (2000) INC.

CHAMPLAIN	819 295-5133
LAGABER AFTERSHOCK MAUNIC	EX
DELEPINETTE LETITSNOW SOFFIE	TB-87
LAGABER WICKHAM ZUMBA	TB-86
LAGABER FEVER VIVIANN	TB
LAGABER ROXETTE SILVER	TB

FERME MONTAMBAULT-TESSIER

SAINT-ADELPHÉ	418 322-5566
TITEU REFT CASHDOWN	TB

FERME MONYKA

TROIS-RIVIÈRES	819 375-9415
MONYKA IMPRESSION TIFFANY	EX-91
WOOLVIEW DEMPSEY LANNA	EX-91
MONYKA SHOTTLE BADABOOM	EX 4E
MONYKA FEVER MIRACLE	EX 3E
MONYKA FEVER GLITTER	EX 2E
MONYKA ATWOOD BROOK	EX
MONYKA GOLDCHIP OH MY GOSH	EX
DALMENY MERIDIAN CHELLO	TB 1 ^{er} veau
MONYKA ARBELL TIALY	TB 1 ^{er} veau
MONYKA BEEMER BOUNTY	TB 1 ^{er} veau
MONYKA DOORMAN TYRAP	TB 1 ^{er} veau
MONYKA EPIC LOLA	TB 1 ^{er} veau
MONYKA GOLDCHIP LIANN	TB 1 ^{er} veau
MONYKA MERIDIAN LOBLAWS	TB 1 ^{er} veau
MONYKA SID OCEANE	TB 1 ^{er} veau
MONYKA SPIDERMAN GENIALE	TB 1 ^{er} veau
MONYKA ACROBAT BLESS YOU	TB-88
MONYKA ATWOOD BELLE	TB-88
MONYKA AMAZING BLAST	TB-87
MONYKA CAPITAL CITY	TB-87
MONYKA DODGE MIRAGE	TB-87
MONYKA FEVER TANNING	TB-87
MONYKA GOLDCHIP ORIEL	TB-87
MONYKA GOLDCHIP SENSATION	TB-87
MONYKA REGINALD MADISON	TB-87
MONYKA ALEXANDER TAYLOR	TB-86
MONYKA ATWOOD BLAZE	TB-86
MONYKA BRADY TILLY	TB-86
MONYKA DEMPSEY BLODY	TB-86
MONYKA DEMPSEY BLONDY	TB-86
MONYKA GOLDEN DREAMS BESSY	TB-86
MONYKA MASCALESE LOZAN	TB-86
ROQUET COOL DREAM	TB-86
MONYKA FEVER LIBERTY	TB
MONYKA GOLDCHIP SENSASS	TB
MONYKA SENNET ARIEL	TB

FERME NORLOU INC.

SAINT-LUC	819 295-3504
NORLOU SHOWY SHOCKER	EX 2E
NORLOU HERA TAKOR	TB
NORLOU JACHERE LOPERA	TB
NORLOU JADIS THUNDER	TB



Nos résultats de classification 2019

Les éleveurs de Champlain-Laviolette vous souhaitent
un joyeux temps des fêtes

FERME RAINIER INC.

SAINTE-ANNE-DE-LA-PÉRADE 418 325-4295
RAINIER RAFALE LAURIE TB

FERME SUMMERLIZ INC.

SAINT-AURICE 819 376-1095
SUMMERLIZ 6161 MILLENNIUM TB 1^{er} veau
SUMMERLIZ 6165 PAGEANT TB 1^{er} veau
SUMMERLIZ PARIS HIGHWAY TB-88
SUMMERLIZ KENNA DENZEL TB-87
SUMMERLIZ LEANNA JACKSON TB-87
SUMMERLIZ ROSAY DELIGENT TB-86
SUMMERLIZ EMYRA DELIGENT TB
SUMMERLIZ LISA WILD BEAST TB
SUMMERLIZ MISSY DARK KING TB
SUMMERLIZ OMELI DELIGENT TB
SUMMERLIZ OMELIA DELIGENT TB

JEAN-NIL LAGANIÈRE ET FRANCINE GHIEN

CHAMPLAIN 819 295-5267
CRASDALE GOLDWYN LYNELLE EX-92 7E
GEN-I-BEQ SILVERSTONE BIKINI EX-91 5E
FANICO FEVER ANSEL EX-91 2E
FANICO FEVER BRIDGET EX 4E
FANICO GABOR CELLE EX 2E
FANICO NUMERO UNO LYLIA EX 2E
FANICO IMRESSION CATHIA EX
FANICO REGINALD ANJY EX
FANICO DOORMAN BRIELLE TB-86 1^{er} veau
FANICO CONTROL LACIO TB 1^{er} veau
FANICO DENIM BROKA TB 1^{er} veau
FANICO GOLDWYN BENETA TB 1^{er} veau
FANICO JETT AIR CAMY TB-88
FANICO WINDBROOK BROOK TB-88
FANICO IMPRESSION LASSLY TB-87
FANICO STARGAZER LYNA TB-87
FANICO SUPERPOWER LACKE TB-87
FANICO WINDBROOK BIZOU TB-87
FANICO WINDBROOK LYNN TB-87
MARRONNIERS ANCHOR DELICE TB-87
CHASTENAY JETT AIR LOLLY TB-86
FANICO DOORMAN BIKERY TB-86
FANICO STARGAZER LAURAY TB-86
FANICO WINDBROOK BOOM TB-86
FANICO WINDBROOK LABELLE TB-86
LEPIERPHAN MESSIAH CORVETTE TB-86
MICHERET BOUNTY BREKEM TB-86
BURN EPIC ROSIANNE TB
CHASTENAY MR MIGHTY ANGIE TB
FANICO ELUDE ANNIA TB
FANICO FEVER OLYMPIA TB
FANICO IMPRESSION LYA TB
FANICO NUMERO UNO LADYBUG TB
JACOBS ATWOOD ALIVE TB
KOUWENBERG IMPRESSION 2192 TB
MICHERET WINDY DRESSER RED TB

LA FERME

R. ET L. LEBOEUF INC.

SAINTE-ANNE-DE-LA-PÉRADE 418 325-3099
DARKSIDE IMPRESS VOYAGE EX-91
DARKSIDE DEMPSEY VITALITE EX 2E
DARKSIDE PROMOTION BRISE EX 2E
DARKSIDE CALIBRATE MATINEE TB-87
DARKSIDE DAUNTLESS JULIA TB-87
DARKSIDE EPIC VIENNE TB-87
DARKSIDE MOTIVATOR VITTIE TB-86
DARKSIDE FORK CLARENCE TB
DARKSIDE IMPRESS VICHY TB
DARKSIDE INTEGRAL BROOKLYN TB
DARKSIDE KINGPIN RACINETTE TB

MASSICOTTE ET FILS

CHAMPLAIN 819 295-5261
MASSICOTTE DEMPSEY CATHERINE EX 3E
MILICO KRUSADER MUFFIN EX 3E
GEBHARD CAMOMILLE SEAVER EX 2E
MASSICOTTE FEVER LISE EX 2E
MASSICOTTE WINDBROOK STAR EX 2E
DOLI STORM MIRALNA EX
DUVAL PINKMAN MAYLIE TB 1^{er} veau
MASSICOTTE BREWMASTER NANITE TB 1^{er} veau
MASSICOTTE LUMINEER KATHO TB 1^{er} veau
MASSICOTTE DOORMAN CASIS TB-88
MILICO JETT AIR LIZZY TB-88
BELMORAL SEAVER SUZY TB-87
GERLEID CHELIOS VIXEN TB-87
MASSICOTTE DUNDEE SASIE TB-87
MASSICOTTE ENDURE MAMIE TB-87
MASSICOTTE FEVER JUSTINE TB-87
MASSICOTTE MAIN FRAME BOLUS TB-87
MASSICOTTE PULSAR ALLENOU TB-87
MASSICOTTE STARGAZER AURAGE TB-87
MASSICOTTE SUPERMAN SANA TB-87
BARDALE KINGPIN CHARLOTTE TB-86
DUVAL BRAWLER EMILIANNE TB-86
MASSICOTTE ASCEND NATACHA TB-86
MASSICOTTE BREWMASTER MARIE TB-86
MASSICOTTE DEVELOPER METIS TB-86
MASSICOTTE DEVELOPER PAULINE TB-86
MASSICOTTE FEVER FRUITE TB-86
MASSICOTTE KINGPIN ALLENU TB-86
MASSICOTTE MASSACELESE SUPERBE TB-86
DUVAL LOTTOMAX EMMYLIE TB
JURICA ELUDE PAULA TB
MASSICOTTE ARMOUR CATOU TB
MASSICOTTE DODGE DOLORESSE TB
MASSICOTTE DOORSOPEN AILERON TB
MASSICOTTE FEVER JUSTINE TB
MASSICOTTE GENTLE CIRQUE TB
MASSICOTTE IMPRESSION NANETTE TB
MASSICOTTE KINGPIN ALLENIME TB
MASSICOTTE KINGPIN ALLY TB
MASSICOTTE KOOPER ELIETTE TB
MASSICOTTE PINKMAN REGINE TB

MICHEL COSSETTE

SAINT-NARCISSE 418 328-3339
MILICO TITANIC CONIE EX 4E
MILICO JETT AIR BRUNETTE TB-88
MILICO LUMI GUMMY TB-88
MILICO DOORMAN KYRA TB
MILICO HAMPTON POUTINE TB
MILICO JETT AIR SNOROUN TB
MILICO LOTTOMAX MALISKA TB
MILICO MURAL RESCAPER TB
MILICO PULSAR BETH TB

MICHEL HARNOIS

SAINT-AURICE 819 944-1277
HARNOIS BARBWIRE RED MITCHE TB-88
MICHERET SAUGE ADDICTION P RED TB-87

PHILIPPE LAFONTAINE

HÉROUXVILLE 418 365-6988
PHILY FEVER SAFARI EX-92 4E
GERMEC PANDORA DEMPSEY EX-92 3E
PHILY WINDBROOK REBECCA EX-91 2E
BELFAST ASCEND JANICE EX-91
PHILY TOPSIDE SIMBA EX-91
DERIANNE GOLD CHIP ELSA EX 2E
PHILY WINDBROOK BETHANY EX 2E
BELFAST KAHUNA LOLA EX
PHILY WINDBROOK REESE EX
PHILY IMPRESSION NESTEA TB-87 1^{er} veau
PHILY DEMPSEY JAZZ TB-86 1^{er} veau
PHILY MERIDIAN JUJUBE TB-86 1^{er} veau
PHILY MERIDIAN MARTINI TB-86 1^{er} veau
PHILY CONTROL DYNAMITE TB 1^{er} veau
PHILY DOORMAN ROOKIE TB 1^{er} veau
PHILY GILLESPIY LIBELLULE TB 1^{er} veau
PHILY GOLD CHIP DIVINE TB 1^{er} veau
PHILY MERIDIAN RILEY TB 1^{er} veau
PHILY NUMERO UNO DELILAH TB 1^{er} veau
LEHOX DOORMAN EMMA TB-89
LEHOX GOLD CHIP BE LUCKY TB-88
PHILY AFTERSHOCK REGLISSE TB-88
PHILY FEVER JULIANNE TB-88
PHILY WINDBROOK RIKKI TB-88
BELFAST GILLESPIY LOVELY TB-87
PHILY AFTERSHOCK SUZY TB-86
PHILY DOORMAN LILLYCOOL TB-86
PHILY DOORMAN ROCK ON TB-86
PHILY WINDBROOK LILLYBLUE TB-86
BELFAST GAIN BASILIC TB
BELFAST HIGH OCTANE SUKY TB
DELARIVE BREKEM PRESTIGE TB
PHILY ATWOOD NASHVILLE TB
PHILY DOORMAN CAMOMILLE TB
PHILY IMPRESSION BLACKY TB
PHILY LOTTOMAX LEXIE TB
PHILY REGINALD FLORIA TB



Meilleures productions 2018

Les éleveurs de Champlain-Lavolette vous souhaitent
un joyeux temps des fêtes

CLASSE UN AN

Germec Capital Gain Delarosa
14 978 KG 3,9%G 3,0%P 383-400-356 = 1139
Ferme Germec inc.

CLASSE DEUX ANS

Phily Atwood Dixie
13 898 KG 6,0%G 3,2%P 320-521-322 = 1163
Ferme Philippe Lafontaine inc.

CLASSE TROIS ANS

Belfast Reginald Molly
16 809 KG 5,5%G 3,3%P 358-530-371 = 1259
Ferme Philippe Lafontaine inc.

CLASSE QUATRE ANS

Massico Windbrook Debby
17 848 KG 5,5%G 3,2%P
343-506-352 = 1201
Massicotte Holstein inc.

CLASSE CINQ ANS

Massico Windbrook Charlotte
18 131 KG 5,5%G 3,3%P 347-506-365 = 1218
Massicotte Holstein inc.

CLASSE SIX À NEUF ANS

Massico Outbound Jeannine
16 769 KG 4,7%G 3,1%P 327-418-320 = 1065
Massicotte Holstein inc.

CLASSE DIX ANS ET PLUS

Belfast M Duplex Special
14 332 KG 5,1%G 3,4%P 273-379-298 = 950
Ferme Philippe Lafontaine inc.

MEILLEURE MCR DE TROUPEAU

Ferme Germec inc.
142 relevés : 12 980 KG 287-305-303 = 895

MEILLEUR IPV

Transval Direction Tanie 3039
Charrière et fils

MEILLEURE PRODUCTRICE À VIE

Maroux Million Caro
148 155 KG 3,5%G 3,1%P
Ferme Croteau et fils inc.

MEILLEURE DÉVIATION D'UNE VACHE

Belfast Reginald Molly 361
Ferme Philippe Lafontaine inc.

MEILLEURE AUGMENTATION MCR DE TROUPEAU

	2017	Augmentation
Ferme Derianne inc.	646	41

Conseil d'administration

Président : Philippe Lafontaine (PHILY) 418 365-0753
Vice-présidents : Sonia Laganière (FANICO) 819 295-5267 • Pierre-Luc Massicotte (CLAUMA) 819 375-3409
Secrétaire-trésorière : Emilie Fontaine (PHILY) 418 365-6988

Liliane Gagnon Agricultrice de l'année

Le 26 octobre dernier, à Victoriaville, lors du Gala Saturne des Agricultrices du Québec, Liliane Gagnon, de la Ferme Val-Lait, à Stoke en Estrie, a été nommée Agricultrice de l'année. Après avoir grandi sur une entreprise porcine en Montérégie-Est, Liliane Gagnon a obtenu, en 1994, son diplôme en agronomie. Son travail l'amène en Estrie où elle rencontre Rosaire Côté, qui deviendra son mari. Ensemble, en 2002, ils acquièrent la ferme familiale de ce dernier et Mme Gagnon quitte son emploi et assume la présidence de l'entreprise.

Les 280 vaches en lactation d'un troupeau qui compte 595 têtes sont gardées, depuis 2006, dans une étable à stabulation libre avec logettes sur litière de sable. Un salon de traite double 12, doté des technologies de suivi SCR, assure la productivité et la santé des animaux. La production annuelle moyenne par vache s'élève à 10 740 kg de lait (238-2667-245) et quotidiennement, chacune donne 1,33 kg m.g. Ce troupeau sera bientôt de race pure puisque depuis trois ans, les génisses sont maintenant enregistrées.

Le couple a quatre enfants et l'aîné, William, qui travaille à la ferme, s'intéresse à la génétique et est impliqué au niveau du CAB. Leur fille Gabrielle, finissante à l'ITA, a fait un stage à la Ferme Blondin, témoignant ainsi de l'intérêt grandissant de la famille pour la génétique. Édith est inscrite en éducation à l'Université de Sherbrooke alors que Louis-David étudie en mécanique agricole.

En plus de gérer son entreprise, Liliane Gagnon a déjà siégé au Syndicat de l'UPA de Val Saint-François et Sherbrooke, a participé à l'élaboration du Plan de développement de la zone agricole de la MRC Val-Saint-François, a rédigé et présenté un mémoire sur le projet de ligne d'interconnexion Québec-New Hampshire et a collaboré à la réalisation du Plan d'action de développement durable 2018-2030 de sa municipalité à titre de productrice. En 2014, elle a remporté le prix Coup de cœur/femme entrepreneure de la Banque Nationale. (Michel Dostie)



Liliane Gagnon, de la Ferme Val-Lait, a été nommée Agricultrice de l'année.

Photo : Annie Ethier

Les fiertés de nos éleveurs!

Joyeuses fêtes à tous!



CLUB HOLSTEIN
Lotbinière

CLAIRE DUBÉ ET ONIL GROLEAU

LOTBINIÈRE	418 796-2366
Grolier Lineman Jubile	TB-86
Grolier Superpower Titty	TB
Grolier Wickham Stevia	TB

FERME AGRIFORMA INC.

SAINT-SYLVESTRE	418 596-2444
Forma Alfredo Teresa	EX-91 3E
Forma Goldwyn Shakira	EX-91 2E
Forma Admiral Gracy	EX 3E
Forma Kilobyte Raki	EX
Forma Brewmaster Jully	TB 1 ^{er} veau
Forma Advance Soleil	TB-88
Forma Josh Pency	TB-86
Forma Millennium Sydney	TB
Forma RS Kingboy Ellie	TB

FERME AGRIFORMA INC.

SAINT-SYLVESTRE	418 596-2444
-----------------	--------------

FERME SYLVESTIVALE INC.

SAINT-SYLVESTRE	418 596-3113
Sylvestivale F. Jabir Lollipop	TB-87

FERME AUGURE

LECLERCVILLE	819 292-2471
Augure Roxymini Dempsey	EX-91
Murrayholm Aftershock Lacy	EX
Augure Ring Dempsey	TB 1 ^{er} veau
Augure Timbit Jordan	TB-88
Augure Glass Armani	TB-87
Augure Starly Gold Chip	TB-87
Augure Goose Armani	TB-86
Augure Like Meridian	TB-86
Augure Rox Doorman	TB-86
Augure Angel Seaver	TB
Augure Jig-A-Loo Aftershock	TB

FERME BELIC SENC

SAINTE-FRANÇOISE	819 287-5872
Belic Pommade Seaver	TB-86
Belic Rosie Byorn	TB-86
Belic Patsy Party	TB
Belic Sapphire Loto	TB
Belic Sophie Vacation	TB

FERME BELLEVUE (1993)

DESCHAILLONS	819 292-2630
Bellevue Emphasis Allien	TB-86

FERME BILODIENNE INC.

SAINT-SYLVESTRE	418 596-2073
Pleasant Agustina	TB-87
Bilodienne Aikosnow Genie	TB
Geno Ann Liv	TB

FERME C. ROGER ET FILS INC.

SAINT-PATRICE	418 596-2159
Rogerst Magnate Juicy	EX
Rogerst Gemstone Alaska	TB
Rogerst Mogul Wimzie	TB

FERME CAMILIENNE INC.

LECLERCVILLE	819 292-2454
Camillienne Lolita Dempsey	EX
Camillienne Baboune Dempsey	TB-88
Pellerat Hewn Labatt	TB-87
Camillienne Badgirl Bradnick	TB
Camillienne Elo Afterhours	TB
Camillienne Victo Luxus	TB
Swiss Acres Jett Billy Jean C	TB

FERME CANSUISSE INC.

DESCHAILLONS	819 292-3405
Cansuisse Radis Toyota	EX-91 3E
Cansuisse Clarabel Iota	EX-91 2E
Cansuisse Mouska Dempsey	EX
Cansuisse Lust Lightwave	TB 1 ^{er} veau
Cansuisse Cristel Dagon	TB-87
Cansuisse Lena Shame	TB-87
Cansuisse Roseli Ceo	TB-86
Cansuisse Cindy Goldchip	TB
Cansuisse Osini Goldchip	TB

FERME CAYER INC.

SAINTE-CROIX	418 926-2406
Gilmo Armour Dynamite	TB
Gilmo Juggernaut Jaunas	TB
Gilmo Smurf Dynastie	TB

FERME DAMIBERT SENC

SAINTE-FRANÇOISE	819 287-5787
Damibert Spur Peanut	TB-86
Damibert Honeybee Lolita	TB
Damibert Mead Rosie	TB

FERME DE LA PLAINE

SAINTE-FRANÇOISE	819 287-5996
Plainestyle Kane Sunlight	TB 1 ^{er} veau

FERME DE LA ROUTE INC.

SAINTE-AGATHE	418 599-2795
Pat-D'Ours Nemesis Cool Red PEX 2E	
Cangen Jacey 7848	TB
De la Route Lozane Observer	TB
Ranchel Pure Ofelle	TB

FERME DEMERS ET FILS INC.

SAINT-GILLES	418 888-3249
Henrivale Winter Elaborate	EX

FERME DES AIGLES 2000 INC.

SAINT-ÉDOUARD	418 796-2676
Frange Dempsey Fiesta	EX
Desaigles Dodge Viscosity	TB-87
Desaigles High Octane Galatik	TB
Desaigles Loto Anna	TB

FERME DESCAM INC.

SAINTE-CROIX	418 926-2049
Descam Decee Image	EX 2E
Descam Control Imily	TB 1 ^{er} veau
Imaro Carla Lottomax	TB-88
Descam Embracing Irma	TB-87
Descam Doorman Rosyta	TB-86
Descam Stanley Cup Roselle	TB-86

FERME DES FRÈRES CHAREST SENC

DOSQUET	418 575-7100
Frerescharest Advence Moka	TB

FERME DES PIGNONS BLEUS INC.

ISSOUDUN	418 728-4754
Sigi Max Power Million	EX 4E
Pignons-Bleus Alicia Expander	TB 1 ^{er} veau
Pignons-Bleus Paune Fever	TB-88
Jolibois Nala Atwood	TB-87
Pignons-Bleus Lauthority Perla	TB-86
Pignons-Bleus Palomy Dempsey	TB-86
Yorkton Cameron Rosa	TB-86

Les fiertés de nos éleveurs!

Joyeuses fêtes à tous!



FERME DORISIMA INC.

SAINTE-AGATHE	418 599-2395
Comco Lauthority Brabette	EX-93 3E
Dorisima Dempsey Shayna	EX-91 3E
Dorisima Windbrook Rhia	EX-91 2E 1*
Gen-Com Shottle Barbara	EX 5E
Dorisima Altaamazing Peyton	EX
Dony Abeille Expander	TB 1^{er} veau
Lewisdale Goldwyn Janny	TB 1^{er} veau
Dorisima Fever Jess	TB-88
Comballes Fever Belinda	TB-87
Dorisima Aftershock Saralee	TB-87
Dorisima Builder Perry	TB-87
Dorisima Dempsey Shelley	TB-87
Dorisima Impression Julia	TB-87
Eastriver Bradnick Diva 328	TB-87
Dorisima Doorman Precious	TB-86
Frankstyle Roseplex Bibi	TB

FERME DU DOC INC.

SAINTE-CROIX	418 455-1873
Dudoc Alltime Agression	TB 1^{er} veau
Dudoc Lottomax Rancœur P	TB-88
Dudoc Missouri Malheur P	TB-87
Dudoc Soprano Latrine P	TB-87
Dudoc Josuper Metastase P	TB-86
Dudoc Motivator Ischemie	TB-86
Dudoc Oak Listerine	TB
Dudoc Yoda Ashtusse	TB

FERME DU PIRATE SENC

SAINTE-CROIX	418 926-2250
Stecroix Kepine Endure	TB

FERME DU SYLANCE SENC

SAINTE-CROIX	418 926-2474
Dusylance Trialon Ozone	TB-86

FERME ÉDRIPHANIEL INC.

LOTBINIÈRE	418 796-2358
Edriphaniel Gold Chip Matrix	TB 1^{er} veau
Edriphaniel Redhot Chilly	TB-86
Edriphaniel Gold Chip Magaly	TB
Pierstein Doorman Originale	TB

FERME FRANLIE SENC

LOTBINIÈRE	418 796-2865
Etel Vania Pitbull	TB-87
Franlie Fix Alina	TB

FERME G. F. JOLICOEUR ET FILS INC.

SAINT-GILLES	418 888-3582
GFF Lealy Masterful	TB-88
GFF Fida Made	TB-87
GFF Sherry Brawler	TB-87

FERME GAIMO INC.

SAINT-AGAPIT	418 888-3674
Gaimo Jordan Tulipe	TB-88
Gaimo Jett Air Treva	TB-87
Gaimo Impression Lyanna	TB
Parkhurst Fever Dakota	TB

FERME GARINO INC.

SAINT-APOLLINAIRE	418 881-2223
Garino Pulsar Noela	TB

FERME GILANNE INC.

LOTBINIÈRE	418 796-2588
Gilanne Hampton Neige	TB-87

FERME GUIMONDALE INC.

SAINT-ÉDOUARD	418 796-2335
Lin-Ro Ross Marie	EX-92 4E
Charpentier Balti Bibian	EX 3E
Rayon D'Or Mascalse Lynda	TB-88
Charpentier Aikman Sibelle	TB-87
Guimondale Guthrie Cath	TB-87
Guimondale Bradnick Minnie	TB-86
Guimondale Epic Snowflake	TB-86
Guimondale Guthrie Kenya	TB

FERME GUIMONNIÈRE INC.

LECLERCVILLE	819 292-3331
Jolicap Emaly Doorman	EX
Guimonniere McCutchen Pivoine	TB-87
Guimonniere Dempsey Laura	TB-86
Guimonniere Baileychen Lea	TB
Guimonniere Commander Pamela	TB

FERME IMARO SENC

DESCHAILLONS	819 292-2604
Imaro Pepite Jeeves	EX-91 4E
Imaro Mizuca Ratchet	EX 3E
Imaro Lesire Iota	EX
Imaro Kamir Emotion	TB-87
Imaro Panda Edify	TB-86
Imaro Roseline Pulsar	TB-86
Imaro Verone Quartz	TB-86
Imaro Activia Dominant Red	TB
Imaro Arbalette Numero Uno	TB
Imaro Missile Clever	TB

FERME J.N. BRETON INC.

SAINT-PATRICE	418 596-2738
Craig Fever Letty	EX-91 2E
Craig Doorman Rainbow	EX
Craig Smurf Jordie	TB 1^{er} veau
Craig Jet Air Roselily	TB-88
Craig Stanley Roseline	TB-88
Craig Advance June	TB-87
Craig Brewmaster Jewel	TB-86
Craig Krusader Savana	TB

FERME JOLYVALE INC.

JOLY	418 728-2385
Despeupliers Big Iron Madysta	TB
Despeupliers Day Marajo	TB
Despeupliers Troy Tinette	TB

FERME JOLYVIE INC.

JOLY	418 728-4925
Jolyvie Windhammer Sulpice	EX-91 2E
Jolyvie McCutchen Norma	TB-86 1^{er} veau
Jolyvie Control Novella	TB 1^{er} veau
Jolyvie McCutchen Starla	TB 1^{er} veau
Jolyvie Brewmaster Suskia	TB-88
Jolyvie Aftershock Serbie	TB-86
Jolyvie Dempsey Staffa	TB-86
Jolyvie Goldchip Starmia	TB
Jolyvie Numero Uno Naurine	TB
Jolyvie Numero Uno Starky	TB



Les fiertés de nos éleveurs!

Joyeuses fêtes à tous!

FERME JUSTE O LAIT

SAINT-ÉDOUARD	418 796-2187
Juste O Lait Doorman Intense	TB-88
Juste O Lait Doorman Iova	TB-86
Juste O Lait Beggin Inutile	TB
Juste O Lait Galaxie Halie	TB
Juste O Lait Superpower Idole	TB

FERME LAIT CHAREST INC.

SAINT-FLAVIEN	418 728-2769
Ghibois Fenec Supersonic	TB
Ghibois Vanille Campus	TB
Ghibois Wilfrid Brawler	TB

FERME LAITIÈRE JONIEL INC.

LECLERCVILLE	819 292-3188
Joniel Doorman Imax	TB-88
Joniel Idelle	TB-87
Joniel Fever Leanne	TB-86
Joniel Graduate Alicia	TB
Joniel Patience Wake Up	TB
Joniel Pulsar Leonie	TB
Joniel Rockeva	TB

FERME LAITIÈRE MATHILDE INC.

SAINT-ÉDOUARD	418 796-2870
Imaro Meridian Dentabone	TB
Matilde Brekem Holiday	TB
Matilde Fever Entreprise	TB
Matilde Impression Swimy	TB
Matilde Jett Air Paquette	TB
Matilde Numero Uno Flotteur	TB

FERME LAITIÈRE STECY INC.

SAINT-ÉDOUARD	418 796-2550
Stecya Deesse Mr Meta	TB
Stecya Estelle Anarchy	TB
Stecya Monster Catherine	TB

FERME LAIT'XPRESSO INC.

JOLY	418 415-4791
Laitxpresso Carnival Tonytwiss	EX 2E
Laitxpresso Appolo Kribe	EX
Laitxpresso Impression Miledy	TB 1 ^{er} veau
Vallieres Superpower Dominica	TB

FERME LAMY SENC

FORTIERVILLE	819 287-5786
Lamy Dodge Lili	TB-87
Lamy Dominic Salma	TB-86
Lamy Stargazer Viki	TB

FERME LARIGYBER INC.

SAINT-NARCISSE	418 475-4536
Larigyber Littleton Jess	TB

FERME LAURIER LABRECQUE ET FILS INC.

SAINT-BERNARD	418 475-6462
Mowacres Debut 8786	TB-86
Fajobec Crywolf Dehna	TB
OCD Supershot 36132	TB

FERME LEMAYENNE INC.

LOTBINIÈRE	418 796-2121
Lemayenne Jolie Fever	EX-91 2E
Lemayenne Porto Musketeer	TB-88
Lemayenne Facebook Jolygene	TB
Lemayenne Frisbee Surfer	TB
Lemayenne Valentine 1 Impression	TB

FERME LEMERY INC.

LECLERCVILLE	819 292-2292
Lemery Kissy Brokaw	TB-87
Heidifarm 4489	TB-86
Lemery Fever Quandis	TB-86
Mountain Ridge Chelios Roxy	TB-86
Lemery Johnson Bonbon	TB
Lemery Littleton Magaly	TB
Lemery Wickham Rydor	TB

FERME LORKA (2014) INC.

SAINTE-CROIX	418 926-3033
Mapel Wood Sid Breeze	EX 3E
IHG Mardi Sens 9017	EX
Swissbec Doorman Dora	EX
Lorka Redpower Mistie	TB 1 ^{er} veau
Lorka Flint Flika	TB-87
Lorka Goldwyn Celeste	TB-87
Lorka Goldwyn Jade	TB-86
Lorka Megasire Pristie	TB

FERME LUGA SENC

SAINT-NICOLAS	418 831-3517
Rockymountain Windbrook Dinnah	EX 2E 1 ^{er}
Luginiere Expander Rosette	TB 1 ^{er} veau
Luginiere Numero Uno Riley	TB-87
Luginiere Justine Excalibur	TB-86
Luginiere Fany Artemis	TB
Luginiere Ramie Cinderdoor	TB
Luginiere Rositalie Doorman	TB

FERME M.R. LAROCHELLE INC.

SAINT-NARCISSE	418 475-5430
Gen-Com Sudan Archy	EX-92 3E
Lacfraser Krusader Zoalie	EX 3E
Lacfraser Dempsey Sienna	EX
Lacfraser Gillespy Moving	EX
Lacfraser Montross Mandy	TB-86 1 ^{er} veau
Lacfraser Kingboy Adeen	TB 1 ^{er} veau
Lacfraser McCutchen Marika	TB 1 ^{er} veau
Lacfraser Rambo Shanon	TB 1 ^{er} veau
Lacfraser Doorman Lindsey	TB-88
Lacfraser Mccutchen Summer	TB-86
Lacfraser Bookem Space	TB
Lacfraser Darcy Ginger	TB

FERME MARCOUX ET FILS INC.

SAINT-SYLVESTRE	418 596-3120
Derossignol Jett Air Dafnee	EX 2E
Derossignol Supersonic Mariele	TB-87
Derossignol Kellie	TB

FERME MARIERRE INC.

LOTBINIÈRE	418 796-2738
Mariere Amarulla Jett Air	TB-86
Mariere Gamelle Evolve	TB
Mariere Patin Pure	TB

FERME MIRÉAN INC.

LECLERCVILLE	819 292-2619
Mirean Fever Fleurette	TB-88

FERME NAUVILENE (2006) INC.

FORTIERVILLE	819 287-4607
Nauvilene Annetta Anchor	TB

Les fiertés de nos éleveurs!

Joyeuses fêtes à tous!



FERME NORJEN INC.

LOTBINIÈRE	418 796-2403
OCD Reflector 3017	TB-87
Kings-Ransom Octavn Lima	TB-86
Kings-Ransom Kuhn Emma	TB
Labrise Milestone Lesly	TB
Norjence Bombero Lybero	TB

FERME OPTIMUS INC.

LOTBINIÈRE	418 703-0550
Optimus Impression Elsa	TB

FERME O.P. TURGEON INC.

SAINT-FLAVIEN	418 728-2615
Caron Christy Spur	TB
Caron Eddie Wickham	TB
Turgeoise Fever Héllum	TB

FERME PARISO INC.

PARISVILLE	819 292-1390
Alja KB Blanche	EX-91
Intense Kian Electra	TB-88
Pariso Aftershock Fire	TB-86
Pariso Jacoby Frosty	TB
Pariso Kingpin Famous	TB
Pariso Mccutchen Sandy	TB

FERME PARKHURST INC.

SAINT-PATRICE	418 596-2031
Parkhurst Atwood Expedia	EX-91
Maryclerc Aikman Bamboa	EX 3E
Parkhurst Observer Lily Rose	EX 2E
Parkhurst Apprentice Aricot	TB 1^{er} veau
Parkhurst Calendar Playa	TB 1^{er} veau
Parkhurst Dempsey Cacahuete	TB 1^{er} veau
Parkhurst Sid Copine	TB-88
Parkhurst Muscadet Camélie	TB-87
Parkhurst Windbrook Season	TB-87
Gen-I-Beq Lottomax Kiwi	TB-86
Maryclerc Draco Abricot	TB-86
Swisskess Josuper Classy	TB-86
Parkhurst Mccutchen Lucky	TB
Parkhurst Seaver Solo	TB

FERME PETITSULT SENC

SAINT-CROIX	418 926-2619
Petitsault Brigham Woopelaye	TB
Petitsault Handball Camel	TB
Petitsault Handball Kasy	TB

FERME PHILO INC.

SAINT-SOPHIE-DE-LÉVRARD	819 288-5458
Philo Lineker Anna	TB-87
Philo Emotion Maroc	TB

FERME PIERRICHE INC.

SAINT-APOLLINAIRE	418 881-2476
Pierriche Bolt Glossette	EX 4E
Pierriche Goldwyn Whisky	EX 4E
Duhibou Fever Melina	EX 2E
Pierriche Windbrook Dyxie	EX
Pierriche Control Twisty	TB 1^{er} veau
Pierriche Gold Chip Elite	TB-88
Pierriche Millenium Alyx	TB-88
Pierriche Mincio Crystaline	TB-88
Pierriche Dempsey Picotone	TB-87
Pierriche Jett Air Liliane	TB-87
Pierriche Doorman Dalia	TB

FERME R. CHAREST ET FILS INC.

DOSQUET	418 728-1856
Descha Rescue Brawler	TB-86
Descha Exit Pinkman	TB
Descha Print Numero Uno	TB

FERME R. THERRIEN ET FILS INC.

SAINT-SYLVESTRE	418 596-2965
Desdeuxlacs Aftershock Adrela	EX-91 2E
Raypien Sanchez Georgia	EX 4E
Raypien Windbrook Galaxie	EX 2E 1^{er}
Lehoux Reginald Joane	EX
Ty-D Numero Uno Lauren	EX
Raypien Cinderdoor Aliza	TB 1^{er} veau
Raypien Control Galley	TB 1^{er} veau
Raypien Control Go For It	TB 1^{er} veau
Raypien Atwood Kimme	TB-88
Raypien Fever Lune	TB-88
Raypien Jett Air Sindy	TB-88
Craggan Alonzo Peggy	TB-87
Idee Bradnick Lullaby	TB-87
Raypien Advance Sonya	TB-87
Lesperron Doorman Macha	TB-86
Raypien Doorman Beatrice	TB-86
Raypien Doorman Funny	TB-86
Raypien Mascalse Shadow	TB-86

FERME RENADO

SAINT-ANTOINE-DE-TILLY	418 886-2987
Renado Jettair Feta	TB-88
Renado Mogul Richesse	TB-86
Renado Conquest Ricochet	TB
Renado Dorcy Aruban	TB
Renado Supersonic Cat	TB

FERME RICAGRI INC.

LECLERCVILLE	819 292-2153
Ricagri Aftershock Openly	EX
Ricagri Windbrook Lawii	EX
Ricagri Gold Chip Bonty	TB-88
Ricagri Gold Chip Brise	TB-87
Nortane Mead Lolyta	TB-86
Ricagri Jett Air Gaina	TB
Ricagri Uno Ciny	TB

FERME RICAGRI INC.

LECLERCVILLE	819 292-2153
POPOL HOLSTEIN	
SAINT-FRANÇOISE	819 287-0464
Ricagri P Yorick Debby	TB-87
Ricagri P Hero Daima	TB

FERME RITER 2010 INC.

SAINT-SYLVESTRE	418 596-2986
Riter Goldwyn Polaire	EX 4E
Riter Redliner Amande	EX 3E
Riter Sid Guimauve	EX 3E
Riter Krusader I Biza	EX
Riter Copious Pistule	TB 1^{er} veau
Riter Jettair Trampoline	TB-87
Riter Commander Neptune	TB
Riter Numero Uno Odille	TB

FERME RO-AN INC.

SAINT-ANTOINE-DE-TILLY	418 886 2127
Roaninc Careyprice Caro	TB-87
Roaninc Windbrook Jade	TB-86
Roaninc Superpower Lizon	TB

FERME ROBINIÈRE

LOTBINIÈRE	418 796-3038
Robiniere Lumineer Artique	TB
Mibois Laracraft Cinderdoor	TB

Les fiertés de nos éleveurs!

Joyeuses fêtes à tous!



FERME ROUMER INC.

PARISVILLE	819 292-3247
Roumer Dempsey Magick	EX-91 3E
Roumer Steady Maple	EX 5E
Roumer Fever Crosty	EX 2E
Roumer Jett Air Ginger	EX
Roumer Benji Thyma	TB-86
Roumer Chieftain Margot	TB
Roumer Pepper Dimitrine	TB

FERME ROUGETTE INC.

SAINT-NICOLAS	418 831-5756
Danivier Infrarouge Ariane	EX 2E
Danivier High Octane Celeste	TB-86
Clechard Atwork Sumatra	TB

FERME ROUSSETTES

LECLERCVILLE	819 292-3491
Libeau CM Evolve Dollina	EX 5E
Duportage Doorman Delicieuse	TB-88
Intense Goldchip Fatal	TB-88
Duportage Impression Camille	TB-87

FERME STE-CROIX INC.

SAINT-CROIX	418 926-3713
Stecroix Mima Glenn	EX-93 6E
Stecroix Crysalia Palermo	EX-91 3E
Stecroix Gloranty Fever	EX
Stecroix Glorna Loyola P	TB 1 ^{er} veau
Stecroix Kifonie Windbrook	TB-88
Stecroix Glormylisa P	TB
Stecroix Kifonna Overtime P	TB
Stecroix Minie Finale	TB

FERME SYLVESTIVALE INC.

SAINT-SYLVESTRE	418 596-3113
Sylvestivale Captain Ecaille	TB 1 ^{er} veau
Summitholm Chelios Jupiter	TB-88
Sylvestivale Brew Abby	TB-88
Viau Tennessee Sesame	TB-88
Belfast Dempsey Bonus	TB
Sylvestivale Fever Morgan	TB
Sylvestivale Fusion Salem	TB

FERME YMART

SAINTE-AGATHE	418 599-2800
Yvannie Riflessio Doudoune	TB

FRANKSTYLE HOLSTEIN INC.

SAINTE-CROIX	418 999-7146
Nickomasse Tennessee Quinti	EX-91 2E
Maroch Doorman Indou	EX-92
Frankstyle Benefit Rosie	TB 1 ^{er} veau

KYVIE HOLSTEIN INC.

SAINT-ANTOINE-DE-TILLY	418 886-2551
Kyvie Toyota Gastro	EX 2E
Kyvie Mascalse Heilla	TB-88
Kyvie Merrick Hoops	TB-87
Kyvie Hurst Lichette	TB-86
Kyvie Mccutchen Piquet	TB
Kyvie Raptown Valleli	TB

LA FERME FORT JOLY INC.

JOLY	418 728-3662
Liboino Impression Fantaisie	TB

LES ÉLEVAGES BEAUBI ET FILS INC.

SAINT-PATRICE	418 596-2445
Beaubi Steady Lola	TB-88
Beaubi Impression Shella	TB-87
Beaubi Krusader Loly	TB-86
Beaubi Impression Sophy	TB
Beaubi Pinkman Molly	TB

MARTIN BERGERON

SAINT-ANTOINE-DE-TILLY	418 886-2326
Bergicel Shottle Barbara	EX-91 4E
Bergicel Seaver Zia	EX 3E
Bergicel Doorman Noisette	TB-86 1 ^{er} veau
Bergicel Impression Lia	TB 1 ^{er} veau
Bergicel Incredimage	TB 1 ^{er} veau
Bergicel Accurate Sacree	TB-86
Bergicel Fever Rabie	TB-86
Bergicel Solomon Bea	TB-86
Bergicel Impression Barbie	TB
Bergicel Rager June	TB

MATHIEU BLANCHET

PARISVILLE	819 292-2409
Parisette Beemer Princess	TB 1 ^{er} veau

MICHEL ET STEVE DESROCHERS

SAINT-FLAVIEN	418 728-3471
Hosteve Absolute Roxanne	TB-87
Jacobs Gold Chip Batifol	TB-87
Hosteve Impression Justine	TB-86
Hosteve Seaver Beatrice	TB

RONCEL INC.

SAINT-AGAPIT	418 888-3620
Roncel Living Omix	TB

SERGE LECLERC

SAINT-ÉDOUARD	418 796-2210
Serjean Caraminator Nanou	EX-91 2E
Serjean Police Cannelle	TB-87
Serjean Brekem Stella	TB
Serjean Manifold Mercedes	TB
Serjean Manoa Guatemala	TB
Serjean Sapphire Zalma	TB
Serjean Supersonic Karat	TB

ST-GEORGES BRETON

SAINT-PATRICE	418 596-2937
Principale Antoine Anita	TB
Principale Chelios Bibianne	TB
Principale Impression Sofia	TB

VICKY BÉLANGER

LOTBINIÈRE	418 956-3950
Holsky Chipper Elysa	TB-87
Robiniere Lauthority Button	TB-87
Francsol Seaver Melodie	TB
Holsky Impression Eleou	TB
Nemesis Aikman Blacklabel	TB

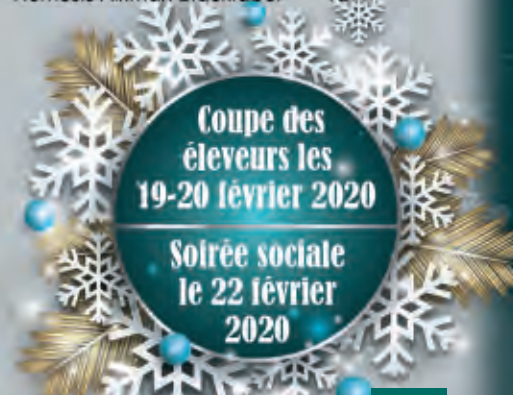



Les belles de Lanaudière

BLACK SILVER BOVINE TECHNOLOGY

SAINT-ESPRIT 450 898-7199

AARDEMA DAIQUIRI DELIGHT-ET TB-86 1^{re} lact.
AARDEMA DAIQUIRI DIVA-ET TB 1^{re} lact.
AARDEMA DAIQUIRI DESTINY-ET TB 1^{re} lact.
VIEXSAULE EXPANDER ALISON TB 1^{re} lact.

FERME ALDAGUI INC.

SAINT-CUTHBERT 450 803-3795

YORK ALIANT ISABELLE TB-86

FERME CHEVERET INC.

SAINT-AMBROISE-DE-KILDARE 450 756-9430

DESCHENOISE IMPRESSION VENISE EX

CHEVERET DOORSOPEN CYNTHIA TB 1^{re} lact.

CHEVERET KRUSADER ALYS TB-88
 COMESTAR LOLITA SHOTTLE TB-87
 CHEVERET HIGHWAY LEONA TB-87
 CHEVERET EMBRACING ROSIE TB-87
 CHEVERET CAMARO LUMINA TB-87
 CHEVERET LUCIDITY ZOLA TB-87
 CHEVERET ENTAIL VICKY TB-87
 CHEVERET OBSERVER ANNABELLE TB-86
 CHEVERET STARGAZER LEONIE TB-86
 CHEVERET ENDURE LUMINA TB-86
 CHEVERET KRUSADER INTRIGUE TB
 CHEVERET ALBUM KIMMY TB
 CHEVERET MOGUL JANIE TB
 CHEVERET MONTROSS LOVER TB
 KARIBEL SILVA MELYE TB
 CHEVERET NAVY MITSOU TB
 DESCHENOISE UNIX DEVA TB
 CHEVERET BRADNICK LAURENCE TB
 CHEVERET SUPERMAN ETINELLE TB
 CHEVERET MERIDIAN MANON TB

FERME CRISTALLINA

SAINT-BARTHÉLEMY 450 885-2335

CRISTALLINA JORDAN GINETTE EX
CRISTALLINA SERENE GUESSOU EX
CRISTALLINA CABRIOL GABBANA TB 1^{re} lact.
 CRISTALLINA EMBASSY MADRID TB-88
 CRISTALLINA EMBASSY GEDI TB-86
 CRISTALLINA REMARK PISTACHE TB

FERME CLAUDE ROY ET FILS INC.

SAINTE-JULIENNE 450 831-2606

ROYAUX HIGH OCTANE DAPHNAY TB 1^{re} lact.
 ROYAUX ACCELERATOR MILUNNA TB-86
 ROYAUX SPEAKER AMELLIE TB-86
 ROYAUX MORNING LAFAMEUSE TB-86
 ROYAUX ZELGADIS ARIELLO TB
 ROYAUX MAN O MAN CASSIE TB
 ROYAUX MR DON MILENNIA TB
 ROYAUX MCDUGAL MILIAMA TB

FERME DESCHENOISE INC.

SAINT-SULPICE 450 589-5819

DESCHENOISE DEXTERMAN JULIA TB-87
 DESCHENOISE GENTLE MISSFIT TB

FERME DESFOREST

SAINTE-MARCELLINE 450 883-1053

DESFOREST BERMUDE LEMUST TB

FERME DÉSYLAIT INC.

BERTHIERVILLE 450 898-6319

DESYLAIT FEVER LAMITIE EX
FRAMALA LUMINEER OPHELIA TB 1^{re} lact.
DESYLAIT SUPERPOWER MARIE KAY TB 1^{re} lact.

DESYLAIT FEVER BETHANY TB-88
 BAYONNE LORKA MOHOMBI TB-87
 DESYLAIT THUNDER LESLIE TB-87
 DESYLAIT PINKMAN DOFINE TB-87
 SYMA GOLD DREAMS SHIRAZ TB-86
 DESYLAIT DEMOCRACY MARY TB-86
 DESYLAIT LAUTRUST MIXTE TB-86
 DESYLAIT JETT AIR MAY TB-86
 DESYLAIT JETT AIR MELINA TB
 SYMA EXTREME RUBY TB
 SYMA SEAVER ARKANSAS TB
 DESYLAIT PULSAR SATINE TB

FERME FRAMALA INC.

BERTHIER 450 836-1717

FRAMALA GOLDWYN NYWOLD EX-91 2E
 GOLDEN STAFF LAUTRIM FADORA TB-88
 FRAMALA LAUTHORITY FENITY TB-87
 FRAMALA ALSACE LORRAINE TB-87
 FRAMALA SMOKIN JO DARCY TB-86
 FRAMALA RADIUS SIDUS TB-86
 FRAMALA SUPERPOWER PODDY TB-86
 FRAMALA SPECIFIC DEXTY TB-86
 FRAMALA MASTERFUL FULLY TB
 DANDYLAND GOLD CHIP KALYPSO TB

FERME ÉRI SENC

LE GARDEUR 450 657-9840

HARDY LAVANGUARD LUSH EX
ERI KRUSADER SAFILANNE EX
ERI WICKHAM SHARKLETTE TB 1^{re} lact.
 ERI KRUSADER LAFILA TB-88
 HARDY AFTERSHOCK RHUM TB-87
 ERI KRUSADER ELZA TB-87
 ERI KRUSADER CHARLOTTE TB-87
 ERI DOORMAN CHARLOTTE TB-87
 ERI GILLESY MINI TB-86
 ERI DOORMAN CHARLINE TB-86
 ERI JETTAIR DOUCE TB-86
 ERI KRUSADER NORMANDINE TB
 ERI KRUSADER RAIPONCE TB
 ERI SILVER LISON TB
 ERI KRUSADER SISI TB
 ERI KRUSADER LILI TB
 ERI JETT AIR ALLOAH TB
 ERI IMPRESSION BONNIE TB

FERME FRANÇOIS GAUTHIER

SAINT-AMBROISE-DE-KILDARE 450 755-4367

BONYN IMPRESSION KARIE TB
 FRANJO CMR FEVER PROVIDENCE TB

FERME JOBERT

SAINT-GABRIEL 450 889-2413

JOBERT EMBASSY FLORALIE EX-92
JOBERT LAUTRUST ERIKA EX-92
JOBERT BRAWLER FLASH EX-91
JOBERT BRAXTON JOLENE TB 1^{re} lact.
JOBERT AVALANCHE SAVANAH TB 1^{re} lact.
JOBERT ALLIGATOR CAMAY LEA TB 1^{re} lact.
JOBERT FEVER ABIGAELE TB 1^{re} lact.
JOBERT UNO EMMA ROSE TB 1^{re} lact.
 JOBERT JONAH EXPLODE TB-88
 JOBERT H O EMMANUELLE TB-88
 JOBERT FEVER EMORY TB-87
 JOBERT SKIPPY DOLLY TB-86
 JOBERT SNOWLOAD ABEILLE TB
 JOBERT ENFORCER ELEONORE TB
 JOBERT AIRGON ETAMINE TB

FERME JOS. GOULET ET FILS INC.

L'ASSOMPTION 514 944-7520

LOUISPOINTE BRAWLER LABRINA TB-87
 NORGAN BRAWLER TIFI TB-87
 NORGAN TEDDY SOLLY TB-86
 NORGAN JETT AIR MARIE TB



Les belles de Lanaudière

FERME JOSÉE ET SÉBASTIEN INC.

SAINTE-MARCELINE-DE-KILDARE	450 883-1321
JOSEBAS HAMPTON NAKELLE	TB-86
JOSEBAS KUDO AMELIE	TB

FERME JUVALY

SAINTE-NORBERT	450 889-2157
----------------	--------------

JUVALY MARINER LINDY **EX 5E**

JUVALY DOBERMAN LINDOR **EX**

JUVALY DEMPSEY VICTORY	TB-87
JUVALY KINGPIN LYANA	TB-87
JUVALY AFTERSHOCK MYA	TB
JUVALY IMPRESSION JEMMA	TB
JUVALY IMPRESSION DONNA	TB

FERME KARIBEL INC.

SAINTE-PAUL-DE-JOLIETTE	450 754-4785
-------------------------	--------------

KARIBEL FEVER HONOLULU **EX**

KARIBEL IMPRESSION BABE	TB-86
KARIBEL BRAWLER CASEY	TB
KARIBEL SILVA PAULETTE	TB
KARIBEL MORNING MUMMY	TB

FERME LACOURSIÈRE HOLSTEIN INC.

SAINTE-CUTHBERT	450 836-3125
-----------------	--------------

LACOURSIERE DAUNTLESS KIMBERLE	TB-86
LACOURSIERE FEVER SEASTAR	TB-86
LACOURSIERE JORDAN ENERGIKA	TB
LACOURSIERE PESCE NAVY GAMI	TB

FERME LAMARION INC.

SAINTE-CUTHBERT	450 885-3279
-----------------	--------------

LAMARION GRAFETI DOMINIC	TB-86
LAMARION DEMPSEY VINGTOUAT	TB

FERME MAGHIKA INC.

SAINTE-ROCH-DE-L'ACHIGAN	450 588-2102
--------------------------	--------------

MAGHIKA ANDRE GRACE **TB 1^{re} lact.**

MAGHIKA JETT AIR DELLISAN	TB-87
MAGHIKA ANCHOR ELLIE	TB
MAGHIKA HATHAWAY D FAN	TB
MAGHIKA DIRECTION DELISA	TB
MAGHIKA DIRECTION ROXA	TB

FERME MAGICOUX

SAINTE-CUTHBERT	450 836-2925
-----------------	--------------

MAGICOUX IOTA BLAKE	TB-87
MARICO GOLD CHIP FAYLIXA	TB-86
MAGICOUX ALONZO KOSTITINE	TB-86
MAGICOUX LAVANGUARD DIA	TB
MAGICOUX ALTAELLIOT MOMO	TB
MAGICOUX FEVER JOLAN	TB

FERME NARIC INC.

SAINTE-CUTHBERT	450 836-1722
-----------------	--------------

NARIC BRAWLER MONEY **EX**

NARIC JETT AIR LINET **TB 1^{re} lact.**

NARIC PS 19	TB-88
ADAWAY DOUBLESHOT 1450	TB-86
NARIC DESTINED ELISA	TB
DUPAS TENNESSEE FLORA	TB
NARIC CHELIOS KATY	TB
NARIC TENNESSEE CROISY	TB
NARIC RISINGSTAR LUSTRE	TB
NARIC DETAIL 513	TB
RAMVIN ADRMICHELLE HAMMER	TB
NARIC FACEBOOK DANIE	TB
NARIC FACEBOOK BIBI	TB
NARIC PINKMAN LASKA	TB
NARIC NUMERO UNO DORA	TB

FERME R.C. LAPOINTE ET FILS INC.

SAINTE-CUTHBERT	450 836-2495
-----------------	--------------

DONSHER JANINE IMPRESSION **TB 1^{re} lact.**

JANIDUC NUMERO UNO ROME	TB-86
ROUSSEAU MISTY	TB-86
RIVIERA KRUSADER BINNIE	TB
JANIDUC NUMERO JELLO	TB
RIVIERA PULSAR JULIA	TB

FERME R.C. RIVEST INC.

L'ÉPIPHANIE	450 588-6251
-------------	--------------

RICRIBEL GENTLE NOLGEN	TB-86
------------------------	-------

FERME ROSEBEL INC.

SAINTE-GABRIEL-DE-BRANDON	450 835-9606
---------------------------	--------------

ROSEBEL ARABELLA HIGHOCTANE **TB 1^{re} lact.**

ROSEBEL DEXTRIE SEAVER	TB-86
CLERINDA EXTREME ALIE	TB
ROSEBEL KLOE IMPRESSION	TB
ROSEBEL FLORALE PURE	TB
ROSEBEL CARRIE ELUDE	TB

FERME RIMOU INC.

SAINTE-ROCH-OUEST	450 588-6353
-------------------	--------------

RIMOU MISTIQUE WINDBROOK **EX 3E**

RIMOU TESSOU SEAVER **EX 2E**

RIMOU RED BULLE DESTROY **EX**

RIMOU LILIRI STANLEYCUP **EX**

RIMOU AFTERSHOCK LIBERTY **EX**

RIMOU CHANA JACOBY **TB 1^{re} lact.**

RIMOU MINDY EPIC	TB-87
RIMOU LILA ROSE DOORMAN	TB-86
RIMOU MILORY FEVER	TB-86
RIMOU MIRANA WINDBROOK	TB
RIMOU MIRACULEE GOLDCHIP	TB
RIMOU LAUTIMA AFTERSHOCK	TB
RIMOU LILIA BREWMASTER	TB
RIMOU LILA ANNE BREWMASTER	TB
RIMOU CHARLA ELUDE	TB
RIMOU CANDLE HIGH OCTANE	TB
RIMOU AFTERSHOCK LILIROSE	TB

FERME SYMA HOLSTEIN

SAINTE-ÉLISABETH	450 760-3823
------------------	--------------

SYMA DEMPSEY OMEGA **EX-91 2E**

SYMA BRADNICK MARIA LY **EX**

SYMA DOORMAN ALABAMA **EX**

SYMA DIAMONDBACK LITUANIE **TB-86 1^{re} lact.**

SYMA BRADNICK MARIE AZUR **TB 1^{re} lact.**

SYMA FREEDOM GABY **TB 1^{re} lact.**

SYMA BRAWLER ALBINE	TB-88
SYMA GOLDEN DREAMS SCARLETT	TB-88
SYMA RAGER BEVERLY RED	TB-87
SYMA SID HOLIDAY	TB-86
SYMA DOORMAN ARIZONA	TB-86
SYMA SID AZZURA	TB-86
SYMA ELUDE ARIA	TB-86
SYMA ALPHAGEN DOZER DALLAS	TB-86
SYMA MCCUTCHEN DAKOTA	TB
SYMA DEMPSEY DELAWARE	TB
SYMA DOORMAN ALASKA	TB
SYMA BEEMER SANTANA	TB
SYMA BROKAW KANSAS	TB
SYMA GOLDWYN MANATHAN	TB
SYMA SEAVER DORA	TB
SYMA HUNTER ARKANSAS	TB
SYMA ALPHAGEN MARTY DANA	TB

FRANÇOIS PLANTE

SAINTE-CUTHBERT	450 885-3528
-----------------	--------------

YORK TENNESSEE ROSIE	TB-86
----------------------	-------



Les belles de Lanaudière

FERME YVETTE ET MAURICE HÉNAULT

BERTHIER	450 836-2058
BYRICE BEGINING MAGGIE	TB-88
BYRICE F B I SAFINE	TB-87
BYRICE STANLEYCUP BEAUTY	TB-87
BYRICE STANLEYCUP RYANA	TB-86
BYRICE BRAWLER CAROLE	TB-86
COURDO ZOULOU ADONIS	TB
BYRICE AIRINTAKE MARIGNIE	TB
BYRICE DOORMAN ELSA	TB
BYRICE IMPRESSION TAYLOR	TB
BYRICE FEVER SOLE	TB
BYRICE IMPRESSION ALYSSON	TB

GILLES LORD

SAINTE-MARIE-SALOMÉ	450 754-3342
LORDCADIE MANUS OLYVIA	EX 3E
LORDCADIE MR SHOT SANDRA	EX 2E
LORDCADIE KRUSADER MAHE	TB-87
LORDCADIE PLANET BESS	TB-87
LORDCADIE DIMAGGIO PAMELA	TB-86
LORDCADIE MCCUTCHEN CHARLOTTE	TB-86
LORDCADIE DEMPSEY SANGRIA	TB
LORDCADIE DOORMEN SARA	TB
LORDCADIE MERRICK ELISA	TB
LORDCADIE BEEMER ZIKA	TB

JEAN DÉSY

SAINTE-BARTHÉLEMY	450 885-3706
LANAUDOISE BOXER BRASILIA	EX 3E
GEORJALI WINDBROOK SYLVIU	EX 2E
GEORJALI ASSURE SALLUNOU	EX
GEORJALI WINDBROOK DEBBOUAY	TB-88
GEORJALI WICKHAM BAMBOU	TB-87
GEORJALI MUSKETEER WEND	TB-86
GEORJALI IMPRESSION BRASIL	TB-86
GEORJALI TENNESSEE ANATSYLY	TB
GEORJALI SUPERPOWER SYLVA	TB
GEORJALI JETT AIR ALEXE	TB
GEORJALI SUPERPOWER SYLRIU	TB
WIND RIDGE LEXXUS BUTTERFLY	TB
MAPEL WOOD GOLDWYN BEONCA	TB

JEAN-MARC WOLFE

SAINTE-JULIENNE	450 944-3615
COTI NUMERO UNO COFFE	EX 2E
WALLU BALTIMOR MATELLE	EX
WALLU ALTACLOONEY MARTINIE	EX
WALLU DEMPSEY STRESSA	TB 1^{re} lact.
WALLU WINDBROOK CLOE	TB 1^{re} lact.
WALLU ALTABOOKEL MARTINY	TB-88
RUBIS ENVIOUS HOME	TB-88
MYSTIQUE WINDBROOK ASTRA	TB-88
WALLU IMPRESSION LANNE	TB-88
WALLU JETT AIR MILYNE	TB-87
WALLU HAMPTON DEMA	TB-87
WALLU DEMSEY CITYNE	TB-87
WALLU MILLENNIUM SANDRA	TB-87
WALLU HIGH OCTONE MARCELLE	TB-87
WALLU HIGH OCTANE CANELLE	TB-87
WALLU MASCALESE TRESY	TB-86
COTI SUPERPOWER DIOR	TB-86
WALLU IMPRESSION LAURIANNE	TB
WALLU CAMOU MARGOTI	TB
WALLU ALTACLOONEY MISSBEAUTY	TB
WALLU HILTON ABOLINE	TB
WALLU SLADE DARLA	TB
WALLU PULSAR DARLIE	TB
WALLU FEVER MIRSA	TB
WALLU WHITESIRE PRESTIGE	TB
BLONDIN JEDI GWEN	TB

JEAN PAQUETTE

MASCOUCHE	450 474-4210
JOCEBEL JETT AIR BOTTINE	TB-86
JOCEBEL DALHOUSIE WINZETTE	TB
JOCEBEL JETT AIR WINNON	TB

JEAN-MARC DALPÉ

SAINTE-MARIE-SALOMÉ	450 754-3797
DALMARC CHELIOS RAGNAROK	TB-87
DALMARC MOTIVATOR NAZGUL	TB
DALMARC BRADNICK JOKER	TB

LES ENTREPRISES AGRICOLES BRI-HO ENR.

SAINTE-JACQUES	450 839-7199
BRIHOLAIT STEADY KIANA	TB-88
BRIHOLAIT SUPERPOWER OLABIE	TB-86
BRIHOLAIT DIRECTION OMANTALY	TB
BRIHOLAIT DODGE LUMINA	TB

JEAN-CLAUDE LAFORTUNE ET FILS

SAINT-ROCH-LACHIGAN	450 588-4933
DESARTISANS NUMERO UNO REGINA	EX
DESARTISANS DOORMAN VENISE	TB-86 1^{re} lact.
DESARTISANS EPIC LOVABLE	TB 1^{re} lact.
DESARTISANS SEAVER MARISSA	TB-88
DESARTISANS GILLESPY VIOLETTE	TB-88
DESARTISANS FEVER CHELSEA	TB-88
DESARTISANS HERO JANE	TB-88
DESARTISANS THUNDER LAURIDIA	TB-88
DESARTISANS IMPRESSION CLOE	TB-88
DESARTISANS IMPRESSION BABY	TB-88
MS ALPHAGEN DAYANNE-ET	TB-87
DESARTISANS ATWOOD DAISY	TB-87
DESARTISANS ENFORCER MEDORA	TB-87
DESARTISANS GLAUCO LICORNE	TB-87
DESARTISANS BRADNICK PATSY	TB-87
DESARTISANS MASCALESE VALERIE	TB-86
FRADON JERICO WISK	TB-86
DESARTISANS SAILING LILYROSE	TB
DESARTISANS ALTAIOTA PATSY	TB
DESARTISANS ALTAIOTA PATOU	TB
PIERSTEIN REVOLVER LAYLA	TB
DESARTISANS MEDWAY TATOO	TB
DESARTISANS BRAWLER DOMINO	TB
DESARTISANS SID MIAMI	TB
DESARTISANS GLAUCO JOYCE	TB
DESARTISANS AFTERSHOCK VELVET	TB
DESARTISANS FLAME KATIA	TB
DESARTISANS BROKAW SHANA	TB
DESARTISANS BOOKEM PAOLA	TB
DESARTISANS SUPERSONIC SWAN	TB
DESARTISANS ALTARABO VINCHY	TB
DESARTISANS SUPERSONIC LAURIE	TB
DESARTISANS WICKHAM MARIA	TB
DESARTISANS JETT AIR LISA	TB
DESARTISANS ALTACEO MARILIE	TB
DESARTISANS AIRGON MURIELLE	TB
DESARTISANS NUMERO UNO VICKY	TB

RAYNALD GASCON

SAINTE-JULIENNE	450 831-3370
CLERINDA SURVIVOR ROSIE	EX 3E
CLERINDA BREWMASTER KAMELIE	TB-86 1^{re} lact.
CLERINDA CASHMONEY ANASTASIA	TB-87
CLERINDA WICKHAM MARISOLEIL	TB
CLERINDA MILLENNIUM BRILLANTE	TB
MYSTIQUE PINKMAN ADALIA	TB



Les belles de Lanaudière

LES FERMES DE LA CÔTE INC.

SAINT-ESPRIT 450 839-6574

LANAUDOISE ARBOR ALMANA	EX 3E
LANAUDOISE LAUTHORITY ARIANNA	EX 3E
LANAUDOISE DEMPSEY BAZUKA	EX
LANAUDOISE INVESTOR ALIBI	TB 1^{re} lact.
LANAUDOISE CONTROL BARBIE	TB 1^{re} lact.
LANAUDOISE RANDALL ASTRID	TB 1^{re} lact.
LANAUDOISE REGINALD CRITIK	TB-88
LANAUDOISE ALBUM EXTREME	TB-88
LANAUDOISE FEVER BRETONNE	TB-87
LANAUDOISE JOYRIDE ARAMBA	TB-87
LANAUDOISE HUNGER BELLE	TB-87
LANAUDOISE JOYRIDE ALI BABA	TB-87
LANAUDOISE DOORMAN CRIK	TB-87
LANAUDOISE DEMPSEY BARBAPAPA	TB-87
LANAUDOISE BOOKKEEPER CRISSETTE	TB-86
LANAUDOISE LUNDI PRADA	TB-86
LANAUDOISE PINKMAN ALLY	TB-86
LANAUDOISE CANCUN LIBERALE	TB
LANAUDOISE COMMANDER ATLANTIDE	TB
LANAUDOISE BYROAD LILIANNE	TB
LANAUDOISE HEADHUNTER FILLETTE	TB
LANAUDOISE MEGAWATT TALIE	TB
LANAUDOISE GOLD CHIP COCOTTE	TB
LANAUDOISE CEO CRAZY	TB
LANAUDOISE MEGAWATT AMOUR	TB

MARCEL BEAUSÉJOUR

RAWDON 450 834-8859

BEAUJOUR ACADEMY LUCETTE	EX 4E
BEAUJOUR STANLEYCUP MIMI	TB-88
BEAUJOUR KINGDOM SARAKIM	TB-88
BEAUJOUR STANLEYCUP LEA	TB-87
BEAUJOUR BREKEM LUCIDA	TB-87
BEAUJOUR SUPERPOWER GOLDIE	TB-87
BEAUJOUR EMBRACING BONITA	TB-86
BEAUJOUR IMPRESSION LAIKA	TB-86
BEAUJOUR GENTLE SALINA	TB

SÉBASTIEN FONTAINE

SAINT-BARTHÉLEMY 450 835-3705

WHITAKER-KK GOLDIE ROSE-ET	EX-94 4E
RAEBURN FEVER LADY	EX-94 3E
MABEL FEVER DIVINARE	EX-93 2E
COMESTAR CHERLYN LAUTHORITY	EX-92 3E
BASTE DUPLEX CARINA	EX-91 3E
COMESTAR LAUTAMICHOU WINDBROOK	EX-91 2E
BASTE ARMANI SUZETTE	EX
VIEUXSAULE MCCUTCHEN PIXIE	EX
BASTE DEMPSEY GEMINA	TB 1^{re} lact.
BASTE DOORMAN MAGUIE	TB 1^{re} lact.
GEN-COM MASCALESE MARIA	TB-88
BASTE ENDURE SUNSET	TB-87
BASTE DEMPSEY PANDA	TB
BASTE MCCUTCHEN LIZZY	TB
BASTE DEMPSEY GEORGIE	TB

YVAN BARRETTE

SAINT-BARTHÉLEMY 450 916-1411

BARTHELEMY SEAVER JANE	EX-91
BARTHELEMY AFTERSHOCK ATTIRE	EX
BARTHELEMY FITZ DYNASTY	TB 1^{re} lact.
BARTHELEMY FITZ SARCELLE	TB 1^{re} lact.
BARTHELEMY AFTERSHOCK ANNA	TB-87
BARTHELEMY MCCUTCHEN SISSI	TB-87
BARTHELEMY ATWOOD EMMA	TB-87
BARTHELEMY DOORMAN VOLVO	TB-87
BARTHELEMY GOLDSUN CRAZY	TB-86
BARTHELEMY DOORMAN ASTUCE	TB-86
BARTHELEMY MASCALESE ALICIA	TB
BARTHELEMY STOIC MELANIE	TB
AU SOLEIL DOORMAN FRAISE	TB
BARTHELEMY RUFUS INALO	TB
BARTHELEMY ATWOOD EMAIL	TB
CAVANALECK GOLDWYN ORYA	TB

*À l'occasion de cette merveilleuse période des Fêtes,
nous vous offrons à vous et à votre famille nos meilleurs vœux.
Bon succès pour la nouvelle année !*

A. ET R. BELANGER SENC

MIRABEL 450 258-3077

BELEC SHOTTLE MAYANAISE	EX 2E
BELEC SUPERPOWER MARIASMINA	TB 1^{er} veau
MYSTIQUE SHOTTLE ARABIE	TB-88
BELEC SHOTTLE MAYLINE	TB-87
BELEC JORDAN NARIMANE	TB-87
BELEC JETT AIR MAYIM	TB-87
BELEC JETT AIR MAYTAL	TB-87
BELEC IMPRESSION MIRILLA	TB-86
BELEC SEAVER MARIATRIDE	TB-86
BELEC BREKEM MAYAKO	TB
BELEC HATHAWAY NABILA	TB
BELEC FEVER ERINE	TB
BELEC WICKHAM MANISHA	TB
BELEC PINKMAN NAPALME	TB

ALAIN ET MARIE-JEANNE BERTRAND

CHATHAM 450 562-9905

VA CA SA DUBAI NELL TB

ANDREW ET JOEL MCOUAT

SAINT-ANDRÉ-D'ARGENTEUIL 450 566-4548

HARVESTACRE LIGHT IT UP	EX 2E
HARVESTACRE FEVER LILAC	EX-91
HARVESTACRE AFTERSHOCK EMMA	EX
HARVESTACRE GOLDWYN PEPPER	EX
HARVESTACRE EXOTIC GOLD RUSH	TB-88
HARVESTACRE BLACK TIE AFFAIR	TB-88
EUROFLAIR CHELIOS SCORES	TB-87
HARVESTACRE CINDERDOOR FAITH	TB-87
HARVESTACRE MAKE MY DAY	TB-86
HARVESTACRE OH SO GLAMOROUS	TB-86
BECKHOLM SID WALNUT	TB-86
HARVESTACRE BRAWLER CANDLE	TB
HARVESTACRE ALONZO PERFECT FIT	TB
HARVESTACRE EDGE OF GLORY	TB
HARVESTACRE FOCUS LUCILLE	TB

CAROLE ET GHYSLAIN THERIEN

SAINT-JANVIER 514 346-4867

ST-OURS SMURF CAMME **TB 1^{er} veau**

CATHERINE DION

SAINT-PLACIDE 450 258-4680

CHARTIN STEADY MARILYNE	TB-88
ONDI KINGBOY MELODI	TB-87
CHARTIN LETS GO YVONNE	TB

ÉRIC COUVRETTE

MIRABEL 450 280-9664

COULAP BREKEM MARGOT	TB-87
COULAP LAUTHORITY DOROTHEE	TB
COULAP SID PRISCILIA	TB

FERME ALAIN ET SYLVIE LAPOINTE SENC

MIRABEL 450 435-7700

POINTALE ALFONSO JASTINE	TB-87
POINTALE JETT AIR LOUNIBE	TB-87
POINTALE JETT AIR PROMULE	TB

CHRISTIAN THERIEN ET CAROLE VIAU SENC

SAINT-JANVIER 450 434-0151

THEVIO CHELIOS NANOU	TB-88
PICADEL MANUELLA RADIUS	TB-87
GEOBASTIEN MR SAM CALYPSO	TB-86
HOLJO DAIRY QUEEN	TB
THEVIO SERENE CACTUS	TB
THEVIO PANAMA CHARLIE	TB
THEVIO BLANCHETTE	TB
THEVIO JULIETTE	TB
THEVIO HIGH OCTANE YOSHI	TB

CHRISTIAN COUVRETTE

SAINTE-SCHOLASTIQUE 450 258-4858

COUVRETTE BYORN FRAISINETTE TB

DONALD PARKER ET SON

SAINT-ANDRÉ-D'ARGENTEUIL 450 562-9598

PARKELM LAUTHORITY LASIA	TB-88
PARKELM FEVER FLASH	TB
PARKELM LIVEWIRE ROPE	TB

FERME ALEXANDRE PERREAULT

BRÉBEUF 819 430-2490

ANGST SILVA NEIGE	TB-86
KIRKLEA MAGNA P ROCK N ROLL	TB

FERME ANDRÉ ET SYLVIE LAPOINTE SENC

SAINT-JANVIER 450 430-6417

LEPOINTE SLINKY PASTEL	EX 2E
LEPOINTE HATHAWAY DANAE	TB-86
LEPOINTE JORODGERS PRISCILIA	TB
LEPOINTE ALPINE DOROTHEE	TB
LEPOINTE GEORGATUS TROTINETTE	TB
LEPOINTE JETT AIR PAHINA	TB
LEPOINTE ALBUM PAULE	TB
LEPOINTE FEVER LILIROSE	TB

FERME BELLE-RIVIÈRE SENC

MIRABEL 450 258-0447

BELLE-RIVIERE DAVINCI JENNY	EX
BELLE-RIVIERE ALTAIOTA JULIANE	TB-88
BELLE-RIVIERE SHADOW DIAMANT	TB-88
BELLE-RIVIERE TRIGGER BRIOCHE	TB-88
BELLE-RIVIERE SUPERPOWER JUMBO	TB-87
BELLE-RIVIERE SUPOWER JOBBER	TB-86
BELLE-RIVIERE JETT AIR TOYOTA	TB-86
BELLE-RIVIERE DIRECTION JOLLY	TB-86
BELLE-RIVIERE ENDURE JOCONDE	TB-86
BELLE-RIVIERE MASCAL JALAPENO	TB
BELLE-RIVIERE GUTHRIE JANINE	TB

FERME DES 4 TRÈFLES SENC

GRACEFIELD 819 463-2831

QUATRE TRÈFLES JORDAN LAMARIA **EX 2E**

FERME DES FOURNIER

SAINT-ANDRÉ-D'ARGENTEUIL 450 566-8005

DES FOURNIER JORDAN MERRY TB-86

FERME CARDINAL ET FRÈRES INC.

MIRABEL 450 258-2880

LEGAUT WINDBROOK THERESE	EX 2E
MILAUKA MARIYOUF FEVER	EX 2E
BUDJON-JK HEZTRY EZALEA-ET	TB-88
COULAP BRAWLER ARIELLE	TB-87
GLENGARRY CHELIOS ANNAMAE	TB-87
CARDINAUX DOORMAN FELICIA 4741	TB-87
BOULET MINK ORCHIDEE	TB-86
CARDINAUX BOXTER LIDIA 4752	TB-86
CARDINAUX BYORN BASMANI	TB
CARDINAUX LOTTOMAX NIMAMA	TB
CARDINAUX DOZER LOURYANE	TB
CARDINAUX DOORMAN MARILANNE	TB
CARDINAUX EXTREME KALAYA	TB
VALCROFT STEADY CINTHIA	TB
RUTI ORLANDO SUPER AMAZING	TB
BELLTON LONELYMAPLE BN LYNETTE	TB

FERME CARIBOU

TERREBONNE 450 478-1924

CARIBOU LAUTHORITY LAURE	EX 2E
CARIBOU MUSKETEER ISABELLE	TB-87
CARIBOU LADNER ALISSA	TB-86
CARIBOU BREKEM NATACHA	TB-86
CARIBOU MANIFOLD ZARA	TB
CARIBOU UNO MARINE	TB
CARIBOU BRAWLER MANON	TB
CARIBOU DIPLOMAT SABINE	TB
CARIBOU LAUTAMON MIREILLE	TB
CARIBOU FEVER EULALIE	TB
CARIBOU BRAWLER SANDRA	TB
CARIBOU FEVER ANAIS	TB
CARIBOU RISINGSTAR BECCA	TB
CARIBOU IMPRESSION ROXANNE	TB
CARIBOU DENIM KELLYKIM	TB

FERME CHARBY INC.

MIRABEL 514 924-8317

FERDES WINDBROOK JESSICA	EX 3E
MIRABEL STANLEYCUP TAMISE	EX
MIRABEL AFTERSHOCK	EX
CHARBYC AIKOSNOW TORTIE	EX
CHARBYC ROZDUKE CELINE	TB 1^{er} veau
OKALAC CHAMPION REVLON	TB-88
OKALAC AIKOSNOW JOLIE	TB-88
MIRABEL ATWOOD RELIANCE	TB-87
CHARBYC FORK TI LYNE	TB-86
CORBEIL AFTERSHOCK ALIBI	TB-86
OKALAC INTEGRAL RHOWDA	TB
MIRABEL BREWMASTER BARONNE	TB
MIRABEL FORK TINA	TB

FERME CLOPI

KIAMIKA 819 585-3634

CLOPI SALTO LILAS	EX 3E
CLOPI INFRAROUGE SARASPO	EX 3E
BAERTSCH KINDLEY ALBANI	EX 2E
BLONDIN ABSOLUTE LADY	EX
CLOPI HAMPTON LUNE II	TB-88
CLOPI MR AUSSIE APPLE ANNE	TB-88
CLOPI SHOTTLE SUMMERLIM	TB-87
CLOPI GOLDWYN CASSANDRA	TB-87
CLOPI DIPLOMAT LIONAME	TB-86
BAERTSCH EPIC LORDY	TB-86
BAERTSCH DEMPSEY RINALDA	TB
CLOPI AUSSIE APPLE RAINBLOOD	TB
CLOPI MR MIGHTY LARINA RED	TB

pour nos éleveurs

Résultats du 1^{er} janvier
au 1^{er} novembre 2019

Club
OLSTEIN
des Laurentides

FERME DES GEAIS BLEUS INC.

FERME NEUVE	819 951-3887
GEBLEU DEDUCTIVE AUGUSTINE	TB-86
GEBLEU FEVER LADYGOGO	TB-86
GEBLEU IMPRESSION NISTIGRIS	TB

FERME DES MILLE-ÎLES

LAVAL	450 666-1999
LAVALLOISE IMPRESSION SYMONE	TB-87
LAVALLOISE UNIX CLIMATE	TB-87
LAVALLOISE JETT AIR ANANJET	TB-86
LAVALLOISE JETT AIR ANALOU	TB
LAVALLOISE MANOA ANADEDANS	TB
LAVALLOISE RAPTOWN ANILUX	TB
LAVALLOISE NAVY ANMOUR	TB
LAVALLOISE FACEBOOK ANASYL	TB
LAVALLOISE EXTREME ANNON	TB
LAVALLOISE MERIDIAN ANADUBON	TB

FERME CLOUTIER ET FRÈRES SENC

SAINT-ANDRÉ-D'ARGENTEUIL	514 972-4136
--------------------------	--------------

COTI SEAVER LISON	EX 2E
COTI SEAGUAL DACCA	EX 2E
COTI SHADOW AGLAE	EX 2E
COTI SEAVER DEVOUE	EX-93
COTI MASCALESE GEMMA	EX
COTI ALTARAZOR CANYON	EX
COTI SUPERPOWER SHEBA	TB 1 ^{er} veau
COTI AFTERTHOURS DELPHINE	TB 1 ^{er} veau
COTI MCCTUCHEN DAWN	TB 1 ^{er} veau
COTI ALLIGATOR CORANE	TB 1 ^{er} veau
COTI RAMBO CASSIE	TB 1 ^{er} veau
COTI BEEMER ALOHA	TB 1 ^{er} veau
COTI BRAWLER FRANCINE	TB-88
Coprop. avec Ferme Filking	
COTI GILLESPIY CARESSE	TB-88
COTI IMPRESSION ROMANI	TB-88
BERNADALE GOLDCHIP BUBBLE	TB-88
COTI JETT AIR VICHY	TB-87
COTI GOLDSON NADEIGE	TB-87
COTI MASCALESE GEM	TB-87
COTI ALBUM ANAIS	TB-87
COTI FEVER ETANNE	TB-87
COTI PULSAR TELMA	TB-87
LEGAULOIS BRADNICK AMAZOO	TB-87
COTI CHARLOT VITALIE	TB-87
LEGAULOIS BREWMASTER GLORIA	TB-87
Coprop. avec Ferme Legaulois	
COTI FEVER EMERAUDE	TB-86
COTI BRADNICK SIMONA	TB-86
COTI MERIDIAN SNOW	TB-86
COTI IMPRESSION DALOUSIE	TB-86
COTI SID ROSANGE	TB
COTI BRAWLER FIDELE	TB
COTI JETT AIR DOREMI	TB
COTI FEVER SANGRIA	TB
COTI KINGBOY CHAVEZ	TB
COTI DODGE ANGELE	TB

FERME DU COURS D'EAU SENC

LA MINERVE	819 274-2695
DENIKA MCCUTCHEN LIVIE	TB-87
TWINPEAK DEMPSEY EVA	TB-86
RAYD' OEX ENDURE ADELIA	TB
SAZIEMAZ MOTIVATOR QUORAIL	TB

FERME DEXPRO SENC

MIRABEL	450 258-2306
CAN-GENES SNOW LUNA	EX
DEXPRO SYMPATICO SHANTY	TB 1 ^{er} veau
DEXPRO AVALANCHE SUZI-EVA P	TB 1 ^{er} veau
DEXPRO FEVER GAMA	TB-88
DEXPRO MOGUL ROSINETTE	TB-88
DEXPRO AIKMAN SHANAYA	TB-87
DEXPRO MASCALESE HALLY	TB-87
DEXPRO MARDI GRAS SILVER P	TB-87
DEXPRO KINGBOY SUZETTE	TB-87
DEXPRO ADDICTION SARA P RED	TB-87
DEXPRO FORK LOLA	TB-87
DEXPRO AD SUIZA P	TB-86
DEXPRO HARPER SHANA	TB
DEXPRO MONTEREY SUZYSHIER	TB
DEXPRO PULSAR SUZANA P	TB
DEXPRO SUNFISH SUNFLEURY P	TB
DEXPRO EPIC LEXIS	TB

FERME DESDION

SAINT-PLACIDE	450 258-4680
---------------	--------------

DESDION STANLEYCUP EVANTRICE	EX-92 2E
DESDION LOU P ROXY RED	EX-92 2E
DESDION KELLER MIKA	EX 5E
DESDION STERLING ELEGANTE	EX 4E
DESDION SHOUT PERY	EX 2E
DESDION MCCUTCHEN LODY	EX
DESDION CASTLMONEY BICANNE	EX
DESDION ANTON MIDO	EX
DESDION AVANTAGE LOLO RED	EX
DESDION CROWN EVALA	EX
DESDION JACOBY ROXY	TB-86 1 ^{er} veau
DESDION AMBASSADOR DYLO	TB 1 ^{er} veau
DESDION DRESSER ROXI	TB 1 ^{er} veau
DESDION YORICK MARLI	TB 1 ^{er} veau
DESDION RUBICON ROXETTE	TB 1 ^{er} veau
DESDION WOOD CREST ROXY	TB 1 ^{er} veau
DESDION RAMBO DELLA	TB 1 ^{er} veau
DESDION LADD ROXY RED	TB-88
DESDION EPIC DOMINA	TB-88
DESDION SUDAN ZIRA	TB-88
DESDION ANTO MIDA	TB-88
DESDION UNIX JUSTINA	TB-88
DESDION CHIPPER LETINA RED	TB-87
DESDION AFTERSHOCK ENERGYKA	TB-87
DESDION MRAUSSIE RIETTE RED	TB-87
DESDION MR AUSSIE EURIKA RED	TB-87
DESDION KIAN NICE	TB-87
DESDION KIAN OLANI	TB-87
MS D APPLE DOMINO-ET	TB-87
DESDION LUPOL ROXY	TB-86
DESDION ADDICTION EMAHA RED	TB-86
DESDION MONTEREY AUGUSTI	TB-86
DESDION FIRE TRANI	TB
DESDION ALCHEMY ENVOL RED	TB
DESDION MR AUSSIE ERITTA RED	TB
DESDION JOYRIDE DELINA	TB
DESDION MARDI GRAS ROXY	TB
DESDION PEPPER TANNY	TB
DESDION CIVIL RYP	TB
DESDION KINGBOY AKITA	TB
DESDION SILVER APPLE	TB
DESDION HIGH OCTANE ROXI	TB
DESDION BRANNICK ECLAIR	TB
DESDION DOORSOPEN ERGY	TB

FERME DESORMEAUX INC.

SAINT-EUSTACHE	450 974-0796
FERDES PACO 1381	TB

FERME DUBONLAIT

SAINT-EUSTACHE	450 623-2444
----------------	--------------

DUBONLAIT LAUTRUST GYPSY	EX
DUBONLAIT MCCUTCHEN JOHANNA	TB 1 ^{er} veau
DUBONLAIT DEMPSEY SASSY	TB-88
DUBONLAIT BARBWIRE DIXI	TB-88
DUBONLAIT CASHMAN ABEL	TB-88
DUBONLAIT DEMPSEY ASHLINOU	TB-87
DUBONLAIT FEVER ROLIA	TB-86
DUBONLAIT ALCHEMY LIMETTE	TB
DUBONLAIT JIGGS JALLONNA	TB
DUBONLAIT JETT AIR ENAGMIE	TB
DUBONLAIT DEMPSEY JACKIE	TB
DUBONLAIT SUPERPOWER GAMA	TB
DUBONLAIT ACME SULIE	TB
DUBONLAIT DEMPSEY RIZA	TB

FERME DROUIN ET FILS

SAINTE-SCHOLASTIQUE	450 258-3440
---------------------	--------------

MODO 1STCLASS TWILIGHT	TB 1 ^{er} veau
Coprop. avec Richard Cadieux et Johanne Mallette	

FERME ETHIAC

SAINT-BENOIT	450 258-3094
--------------	--------------

CADRIJO ASTRO BRIANNA	EX 4E
ETHIAC SEAVER POLYANNE	EX-91
BONNIE BRAE WINDHAMMER DIVINE	EX-91
Coprop. avec Richard Cadieux et Johanne Mallette	
ETHIAC CONTRAST FRANCY	EX
ETHIAC ACROBAT CHELSYMA	TB 1 ^{er} veau
ETHIAC FEVER POLYANNE	TB-88
ETHIAC JURIDICTION BRITNEY	TB-88
ETHIAC ALSACE DYLANNICK	TB-88
ETHIAC LOTUS JULIA	TB-87
MILAUKA MARIMARIOUF	TB-87
ETHIAC JETT AIR QUINNY	TB-87
ETHIAC IMPRESSION LOUMARIE	TB-86
ETHIAC STARGAZER DOUCY	TB-86
ETHIAC JORDAN PERLA	TB
ETHIAC JORDAN RUBINA	TB
ETHIAC ACROBAT DOUCY	TB

FERME FILIKING

SAINT-HERMAS	450 258-1774
--------------	--------------

LESFILIONS COPIOUS EMILIE	TB 1 ^{er} veau
MILAUKA BILIALA JETT AIR	TB-88
LESFILIONS DARK MARIEJADE	TB-87
LESFILIONS AFTERSHOCK BORIS	TB-87
MILAUKA MARIVODKA KRUSADER	TB-86
MILAUKA COVE FACEBOOK	TB
BLONDIN ATWOOD KAYLA	TB
Coprop. avec Ferme Maho	
LESFILIONS ELUDE MARIE	TB
BURNETHILL SUMMERNIGHT	TB

FERME FORGET 2001 INC.

LAFONTAINE	450 438-7365
------------	--------------

DESHAUTEURS KINGBOY HAUTOIS	TB 1 ^{er} veau
GAVAU EUPHORIC FLAKES	TB
DESHAUTEURS DEFENDER CHERRY	TB

FERME FORGET INC.

LAVAL	450 666-1889
L'ANGELUS POLICE GLOIRE	EX-91 2E
L'ANGELUS ENTIRE GEORGETTE	TB 1 ^{er} veau
L'ANGELUS JET AIR ALIZE	TB-88
L'ANGELUS BOOKKEEPER ROBERTA	TB-87
L'ANGELUS FEVER YOLANDE	TB-87
L'ANGELUS EUPHORIC GAYA	TB-86
VACHALE LUMI MONARDE	TB
L'ANGELUS LEMUST CORRIDA	TB
L'ANGELUS CALL ME NATREL	TB
L'ANGELUS FACEBOOK GIN	TB
L'ANGELUS SUPERSONIC ANARCHY	TB
L'ANGELUS REDHOT REDNECK	TB

FERME FRANCHE

SAINT-HERMAS	450 258-2612
FRANCHE ACCURATE DIANE	TB 1 ^{er} veau
FRANCHE ENTIRE PAPILLE	TB 1 ^{er} veau
FRANCHE RISINGSTAR SOFIAS	TB-87
COTI LEMUST WELLAN	TB-87
FRANCHE LATHER JEANNE	TB-87
FRANCHE IMPRESSION SOURIANE	TB-86
FRANCHE TENNESSEE MAGALIE	TB-86
FRANCHE ENDURE VERONA	TB-86
FRANCHE ALBUM JULIETTE	TB
FRANCHE JETT AIR CORIANDRE	TB
FRANCHE IMPRESSION SANAGA	TB
FRANCHE MOGYLNI MAGIE	TB
FRANCHE AVIATOR PEPILLE	TB
FRANCHE SUPERSONIC MATHILDE	TB
FRANCHE PULSAR MERVEILLE	TB
FRANCHE WICKHAM TESSIE	TB
FRANCHE EXTREME	TB
FRANCHE DOORSOPEN AELLIA	TB

FERME GÉOBASTIEN ET FILS

SAINTE-ANNE-DES-PLAINES	450 838-8424
VACHALE FEVER ANODYNE	EX
VACHALE JETT AIR MYMY	EX
GEOBASTIEN JORDAN DELPHI	TB-88
GEOBASTIEN ROCKSTAR DANEMARK	TB-88
GEOBASTIEN SHOT DIEPPE	TB-87
GEOBASTIEN PEYTON DIZZY	TB-87
GEOBASTIEN KIAN POESIE	TB-87
GEOBASTIEN ADAM FRIMEUSE	TB-86
GEOBASTIEN BRAXTON DEILEPHILA	TB
GEOBASTIEN WILDTHING DIZI	TB
GEOBASTIEN MATTÀ VENUS	TB

FERME GUYLAIN OUELLETTE

FERME-NEUVE	819 587-2241
VALLÉE MOGUL APOLINE	TB

FERME HARMONIE INC.

KIAMIKA	819 585-3368
LACHAINE NICKEL VISEO	TB-87

FERME HOLJO

MIRABEL	450 434-0151
CAVENDISH RALEIGH RILEY	TB-86
HOLJO CATHERINA	TB
PICADEL KRISTINE AUTHOR	TB

FERME GÉRANETTE

LAC DES ÎLES	819 597-2091
GERANETTE EPIC MEG	EX-91 3E
GERANETTE ALPHA CASHMON LAURY	EX-91 2E
GERANETTE COBRA BECKY	EX 3E
GERANETTE STRATTON BEA	EX 2E
GERANETTE LAUTHORITY BEAURAH	EX 2E
GERANETTE MCCUTCHEN BIBIANNA	EX-92
GERANETTE SUDAN BEATRICE	EX-91
GERANETTE HIGH OCTANE MARIA	TB 1 ^{er} veau
GERANETTE CONTROL LAURIANE	TB 1 ^{er} veau
GERANETTE ZELGADIS MARLESS	TB-88
GERANETTE HALOGEN LEONIE	TB-88
GERANETTE MCCUTCHEN BIBIANNE	TB-88
GERANETTE COMMANDER LAURA	TB-88
GERANETTE ALPHA DIAMOND LAULI	TB-87
GERANETTE HALOGEN LAURANNE	TB-87
GERANETTE HALOGEN LEONNE	TB-87
GERANETTE CHANNEL ALIE	TB-87
GERANETTE BAILY CHEN BARBE	TB-87
GERANETTE ARCO LYSON	TB-87
GERANETTE PULSAR BEANNE	TB-86
GERANETTE WICKHAM BIBIA	TB-86
GERANETTE PULSAR BONIE	TB-86
GERANETTE ALPHA SILVER LILI	TB-86
GERANETTE ALPHA OBSERVER MILA	TB
GERANETTE FEVER LUCE	TB
GERANETTE ASCEND BARBINE	TB
GERANETTE MAYFLOWER MARIETTE	TB
GERANETTE DOORMAN LAURA	TB
GERANETTE WICKHAM MERRIE	TB
GERANETTE ALPHA ACROBATE MIMI	TB
GERANETTE MEGAWATT MARCA	TB
GERANETTE MEGAWATT MEDIE	TB
GERANETTE MEGAWATT MIRA	TB
GERANETTE PULSAR LÂ%0A	TB

FERME JAMIQUOT SENC

SAINT-EUSTACHE	450 491-7045
JAMIQUOT HAMPTON VAMPIRE	TB-86

FERME LA SAPINIÈRE

SAINT-BENOIT	450 258-3006
LA SAPINIÈRE LAVAMAN ARMANI	EX-91 3E
LA SAPINIÈRE PLASMA MURE	EX 3E
LA SAPINIÈRE BALTIMOR VICHIE	EX 2E
LA SAPINIÈRE SUPERPOWER AIREL	TB-89
LA SAPINIÈRE IMPRESSION CARDER	TB-88
LA SAPINIÈRE MR METAL ELLA	TB-87
LA SAPINIÈRE SILVA PARIE	TB-87
LA SAPINIÈRE DEDUCTIVE COMPA	TB-86
LA SAPINIÈRE ENDURE RESTE	TB-86
LA SAPINIÈRE RADIUS AILE	TB
LA SAPINIÈRE LIVING RESTE	TB
LA SAPINIÈRE ELUDE IMAGE	TB
LA SAPINIÈRE ENDURE SIESTE	TB
LA SAPINIÈRE MEGAWATT CONTEUSE	TB

FERME LEGAULOIS

SAINT-ANDRÉ-D'ARGENTEUIL	450 537-3627
LEGAULOIS PULSAR GIMINI	TB-86
LEGAULOIS BRADNICK ADANO	TB-86
LEGAULOIS AFTERSHOCK KIT KAT	TB

FERME LAITIÈRE AMBIOIE INC.

MIRABEL	514 916-4685
MYSTIQUE WINDBROOK ALIX	EX
CORBEIL MOSES CELINE	EX
AMBJOIE DOORSOPEN MAGGIE	TB 1 ^{er} veau
AMBJOIE DOORMAN MAXIMA	TB 1 ^{er} veau
AMBJOIE DOUGLAS BELLE	TB 1 ^{er} veau
AMBJOIE SMURF ZOFIANNA	TB 1 ^{er} veau
AMBJOIE APPLICABLE MIMAC	TB 1 ^{er} veau
AMBJOIE CLASSIC LILO	TB 1 ^{er} veau
AMBJOIE IMPRESSION MAGIC	TB-88
AMBJOIE PULSAR SAVANAH	TB-88
COTI DODGE CHELSIE	TB-88
AMBJOIE IMPRESSION TAM TAM	TB-87
CORBEIL SHOTTLE ZENA	TB-86
AMBJOIE JETT AIR SALLY	TB-86
AMBJOIE CONTRAST JEMMA	TB-86
CORBEIL SUPERPOWER JANE	TB-86
CORBEIL FEVER SIRENE	TB-86
AMBJOIE NUMERO UNO CARMEN	TB-86
CORBEIL MOSES JANICK	TB
CORBEIL FEVER RUBY	TB
AMBJOIE JETT AIR NINON	TB
DESDION DOORSOPEN DAKIA	TB
CORBEIL LITTLETON JOLIE	TB
CORBEIL SUPERPOWER LAKE	TB
CORBEIL SUPERPOWER LUNE	TB
AMBJOIE JETT AIR MIRA	TB
AMBJOIE MERIDIAN MEGAN	TB

FERME LAITIÈRE RONPHY SENC

MIRABEL	450 258-3046
RONPHY MISSLE FLEURROXIE	TB 1 ^{er} veau
RONPHY JETT AIR BLUECANDY	TB-87
RONPHY STANLEYCUP BLUEDALLY	TB-86
RONPHY KRUSADER BOHENEIGE	TB
RONPHY JETT AIR BLUEDOUCE	TB
RONPHY MCCUTCHEN MYGSTARLA	TB
RONPHY DEMPSEY CORRYLEE	TB

FERME MODO

MIRABEL	450 258-2041
MODO JADE BRAXTON	EX 2E
MODO JUJUBE LONGTIME	EX
MODO BONNE IMPRESSION	EX
MODO SUBLIME BRAXTON	TB-88
MODO SABRINA WINDHAMMER	TB-88
MODO BARBOUILLE GLOBAL	TB-87
MODO BAMBI IMPRESSION	TB-86
MODO LEONIE GOLDWYN	TB
MODO KATHIA DOORMAN	TB
MODO JASMINE TENNESSEE	TB

FERME NALO

SAINT-ANDRÉ-D'ARGENTEUIL	450 537-2030
NALO DOBERMAN SPECTRE	TB 1 ^{er} veau
NALO SILVER ELOISE	TB-87
CHEVRIER CINDERDOOR VIOLINE	TB-87
NALO EPIC NAJA	TB-86
NALO HALOGEN KITTY	TB-86
NALO MASCALESE SPECTRA	TB
NALO SILVER STAR	TB
NALO BLAKE ZORALIE	TB
NALO DOORMAN NELLIE	TB

pour nos éleveurs

Résultats du 1^{er} janvier
au 1^{er} novembre 2019

Club
OLSTEIN
des Laurentides

FERME LAITIÈRE D'ARGENTEUIL INC.

SAINT-ANDRÉ-D'ARGENTEUIL 450 562-7111
SPIRLAIT FEVER BARBIE TB-86

FERME MARJOS

SAINT-ANDRÉ EST 450 537-3930
MARJOS ROXANNE TB-86
BLONDIN GOLDWYN HABANERO TB-86

FERME OKADALE INC.

OKA 450 479-8924
OKADALE SHOTTLE ALIE EX-93 4E
OKADALE BUXTON ANICE EX-92 5E
OKADALE SANCHEZ ASTRIDE EX-92 3E
OKADALE NUMERO UNO LYNDASAY EX 3E
OKADALE SHOTTLE KRISTIA EX 2E
OKADALE ALBUM SUNNY EX
OKADALE DOORMAN KELLA TB 1^{er} veau
OKADALE DOORMAN KITIE TB 1^{er} veau
OKADALE ALLIGATOR BEATRICE TB 1^{er} veau
OKADALE MONTROSS MOANA TB 1^{er} veau
OKADALE CARAMINATOR CARMEN TB-88
OKADALE DOORMAN LESLY TB-88
OKADALE MERIDIAN JOSETTE TB-88
OKADALE DOORMAN MARGUERITE TB-87
OKADALE ELUDE ALYSSA TB-87
OKADALE DELTA DORIA TB
OKADALE ELUDE BOUCLE DOR TB
OKADALE MAIN EVENT MOLLY TB

FERME OVATION LTD

FERME NEUVE 819 587-2653
DUFOUR NEWYORK BASTINE TB-86
OVATION DAMION CAROLE TB
OVATION HONEYBEE PATTY TB

FERME OKALAC INC.

OKA 450 258-2132
OKALAC MERIDIAN JORDANE TB 1^{er} veau
OKALAC WINDBROOK JASMINE TB-87
OKALAC IMPRESSION RIVAGE TB-86
OKALAC IMPRESSION JIROUETTE TB

FERME PAPI

FERME NEUVE 819 587-3689
AMITIES BRENT MAGGIE TB-88
TREPAPI STEADY JOSETTE TB-87
TREPAPI WINDBROOK MIMI TB-87
AVENTURE ZELGADIS COCCINELLE TB-86
TREPAPI JUGGERNAUT FLORENTINE TB
TREPAPI DEMPSEY CHOUETTE TB
TREPAPI SUPERPOWER MARGOT TB
TREPAPI FIX MAUDE TB
TREPAPI SPEAKER TOSCANE TB
TREPAPI JETT AIR ANITOU TB

FERME PIERREVUE ET FILS

GRENVILLE-SUR-LA-ROUGE 819 242-2490
PIERREVUE JADE TB-86
PIERREVUE SHANA TB
PIERREVUE DEBRA TB
PIERREVUE PALOMA TB

FERME MYSTIQUE SENC

MIRABEL 450 258-2257
MYSTIQUE MAN O MAN CHER EX-92 4E
MYSTIQUE EPIC ASHLEY EX-93 3E
MYSTIQUE WINDBROOK MODULE EX-93 2E
MYSTIQUE WINDBROOK ALEXIA EX-92 3E
MYSTIQUE GOLDWYN CLAIRE EX-91 2E
MYSTIQUE SANCHEZ CLARA EX 4E
BLONDIN SUPER CAESAR EX 3E
MYSTIQUE WINDBROOK AMADEA EX 2E
MYSTIQUE BRAXTON ALIBABA EX 2E
MYSTIQUE AFTERSHOCK BO EX 2E
MYSTIQUE 5G AGLAE EX 2E
MYSTIQUE GREENWAY ARMANI EX-93
MYSTIQUE EXTREME ABRICOT EX-93
MYSTIQUE BOOKEM ASIE EX-92
MYSTIQUE WINDBROOK MODESTE EX-91
MYSTIQUE CAREY PRICE MODE EX-91
MYSTIQUE AFTERSHOCK MISS EX
MYSTIQUE WINDBROOK ANANA EX
MYSTIQUE KRUSADER AMENIA EX
MYSTIQUE BRADNICK ASTRO EX
MYSTIQUE UPRIGHT CAMEO TB-86 1^{er} veau
MYSTIQUE DEMPSEY ART TB-86 1^{er} veau
MYSTIQUE MOVIEINK ASHLO TB-86 1^{er} veau
MYSTIQUE CONTROL ANNIE TB-86 1^{er} veau
MYSTIQUE RANDALL MODELE TB-86 1^{er} veau
MYSTIQUE CLASSIC ALYSSA TB-86 1^{er} veau
MYSTIQUE DENIM ARMONIE TB 1^{er} veau
MYSTIQUE KINGBOY CAFE TB 1^{er} veau
MYSTIQUE KINGBOY CAFELATE TB 1^{er} veau
MYSTIQUE UPRIGHT CASHEW TB 1^{er} veau
MYSTIQUE 1ST GRADE LILA TB 1^{er} veau
MYSTIQUE APPLICABLE MARIANE TB 1^{er} veau
MYSTIQUE CHIEF ANOUCHKA TB 1^{er} veau
MYSTIQUE CLASSIC ALYS TB 1^{er} veau
MYSTIQUE ATWOOD AUDE TB-88
MYSTIQUE ALSACE CASSANDRE TB-88
MYSTIQUE DOORMAN ANAIS TB-88
MYSTIQUE BRADNICK ALEXIANE TB-88
MYSTIQUE DOORMAN ANGE TB-88
MYSTIQUE ATWOOD MIRA TB-87
MYSTIQUE ATWOOD CRISTALINE TB-87
MYSTIQUE SID MYSTERE TB-87
MYSTIQUE SEAVER MERIL TB-87
MYSTIQUE DOORMAN ANTONIA TB-87
MYSTIQUE BRADNICK ALESIA TB-87
MYSTIQUE JETT AIR FIERE TB-87
MYSTIQUE MCCUTCHEN AMANA TB-87
MYSTIQUE UPRIGHT CAPUCINO TB-87
UPLOOK JETT AIR GOFAR TB-87
VOGUE BEEMER AWESTRUCK TB-87
MYSTIQUE MERIDIAN ALTE TB-86
MYSTIQUE CINDERDOOR CLODIE TB-86
MYSTIQUE INTEGRAL SALT TB
MYSTIQUE PINKMAN MIRAGE TB
MYSTIQUE PINKMAN MILLIE TB
MYSTIQUE MCCUTCHEN ALIEN TB

FERME PIOUSI SENC

MIRABEL 450 258-4333
PIOUSI RISINGSTAR 5098 TB

FERME RAYLOU INC.

BRÉBEUF 819 425-5042
FERMERAYLOU FEVER JOIE TB

FERME VACHALÉ SENC

SAINTE-ANNE-DES-PLAINES 450 478-1511
VACHALE HERO VERDICT EX 3E
VACHALE DEMPSEY CRISTA EX 2E
VACHALE DOORMAN BETINA TB-86 1^{er} veau
VACHALE HIGH OCTANE VERONICA TB 1^{er} veau
VACHALE KINGBOY MOANA TB 1^{er} veau
VACHALE SYMPATICO ANIELA TB 1^{er} veau
VACHALE UNO MARCIA TB 1^{er} veau
VACHALE ERIC VIRGULE TB 1^{er} veau
VACHALE BREWMASER BINNY TB 1^{er} veau
VACHALE JETT AIR MARTINI TB-88
VACHALE DOORMAN ROXANNE TB-88
BLONDIN DAMION CLAIRE TB-88
VACHALE DEMPSEY ANGELA TB-88
VACHALE BRADNICK MARVINA TB-87
VACHALE BRADNICK EFFALINE TB-87
VACHALE GILLESPIY ROXIA TB-86
VACHALE SPUR ANISSA TB-86
VACHALE BOOKEM VERANNE TB-86
VACHALE BRAWLER ANOMALE TB
VACHALE FEVER ANOINETTE TB
RICSTAR DEMPSEY CORITA TB
VACHALE SHOTTLE BLEACH TB
VACHALE SUPERPOWER VIOLENE TB
VACHALE JETT AIR EFFRISON TB
VACHALE CONTRAST BELINA TB
VACHALE MEGAWATT MONIE TB
VACHALE JETT AIR ROXY TB
VACHALE JETT AIR EFFILAGE TB
VACHALE GILLESPIY EFFIBEL TB
VACHALE BREWMASER ANISSA TB
VACHALE STARGAZER ANADA TB
VACHALE JETT AIR BINETTA TB

FERME RAYMOND ALARY ET FILS INC.

SAINTE-SOPHIE 450 438-3082
QUATRA SHOWME BISTRO TB-86

FERME TERANPI INC.

KIAMIKA 819 585-2683
CLOPI JETT AIR CHER TB-87
TERANPI FIX SAPHIRIA TB
TERANPI ASTRO AZULIA TB
TERANPI ARCO FROUSSE TB
TERANPI JETT AIR ORANGEADE TB

FERME VALDIK INC.

KIAMIKA 819 597-2227
DENIKA BOLTON BEATRICE EX 2E
DENIKA MOTIF MILLY EX
DENIKA LIVING MARIANNE EX
DENIKA DEMAN MAE TB 1^{er} veau
DENIKA ACROBAT EMMA TB-88
DENIKA MOTIVATOR ELLYA TB-88
DENIKA PLANET NOEMIE TB-87
DENIKA BRAWLER SELINNE TB-87
DENIKA LIVING MEGNANE TB-86
DENIKA DOORMAN CLARA TB-86
DENIKA DEMPSEY SOFIA TB-86
DENIKA BRAWLER OCEANNE TB
DENIKA LEXOR NOEME TB
DENIKA HONEYBEE LEAXIR TB
DENIKA MAINEVENT JAY TB

FERME RODIMA SENC

SAINT-EUSTACHE	450 472-8485
RODIA BRAWLER LEANNE	TB

MIRABEL HOLSTEIN

MIRABEL	450 258-4247
MIRABEL SHOTTLE RAVIOLI	EX-92 6E
MIRABEL SID JOUVENCE	EX 2E
MIRABEL ATWOOD RUSTIC	EX-92
MIRABEL CHELIOS RACHI	EX
MIRABEL GOLD CHIP ROSE	TB-86 1 ^{er} veau
MIRABEL GOLD CHIP RAMADA	TB-86 1 ^{er} veau
MIRABEL DOUGLAS CAROL AN	TB-86 1 ^{er} veau
MIRABEL FORK TATCHER	TB 1 ^{er} veau
MIRABEL GOLDCHIP REINE	TB 1 ^{er} veau
MIRABEL DOUGLASS CAROLE	TB 1 ^{er} veau
MIRABEL GOLD RONICK	TB-88
MIRABEL MCCUTCHEN RAMSES	TB-88
MIRABEL BRAWLER BEAVER	TB-87
MIRABEL DESTRY TULIPE	TB-87
MIRABEL BRAWLER RAYON X	TB-87
MIRABEL JETT AIR COSMOS	TB
MIRABEL LOTUS TANAKA	TB
MIRABEL BRAWLER TIMBALE	TB

FERME VIAMONT INC.

MONT-LAURIER	819 623-7782
VIAMONT ASHLAR CRITELLE	EX-91 5E
VIAMONT BENCHMARK SANDRINE	EX 2E
VIAMONT FEVER LADONNA	TB-87
VIAMONT ESCALADE ROSALIA	TB-87
VIAMONT FEVER FIDOR	TB-87
VIAMONT JEEVES RAIPONCE	TB-86
VIAMONT EPIC AMARYLLIS	TB-86
VIAMONT GOLDCHIP VERGE D OR	TB-86
VIAMONT ANTON WINDY	TB
VIAMONT DEMPSEY CRISTELA	TB

GILLES PRUD'HOMME

SAINT-EUSTACHE	450 473-2354
PRUDHOMME FABIA LAUTHORITY	EX-92 2E
PRUDHOMME GLORIA GOLD CHIP	EX
PRUDHOMME MAUDE WINDBROOK	TB-88
PRUDHOMME PATSY FEVER	TB-88
PRUDHOMME FELIETTE BRAWLER	TB-88
PRUDHOMME RYOKO DEMPSEY	TB-87
PRUDHOMME PALFY KRUSADER	TB-87
PRUDHOMME PARIS MCCUTCHEN	TB-86
PRUDHOMME BRITANY ADVANCE	TB
PRUDHOMME PAMINA IMPRESSION	TB
PRUDHOMME PONAMADUNDEE	TB
PRUDHOMME FIDELINE SEAVER	TB

GUY KINGSBURY

SAINT-ANDRÉ-D'ARGENTEUIL	450 566-9085
KILT WINDBROOK PIERRETTE	EX 2E
KILT IMPRESSION BLANCHE	TB-86
KILT SPUR DOMINIQUE	TB-86
KILT EDITH	TB-86
KILT GILLESPY AMELIE	TB
KILT FRANCHISE CLAIRE	TB
KILT BRANCH CONSTANCE	TB
KILT BOOKEM CORRINE	TB
KILT MASCALEESE ELISE	TB
KILT DIRECTION EMMANUEL	TB

J.M.S. AMITIÉS

FERME NEUVE	819 587-4043
AMITIES ALTAMETEOR LAUTAMIE	EX-92 3E
AMITIES LAUTHORITY LAURKA	EX-92 2E
AMITIES SHAMROCK LAIDY	EX-91 2E
AMITIES BAXTER LORY	EX 5E
AMITIES MISCHIEF AUDIE	EX 5E
AMITIES ASHLAR LAUTALLAY	EX 4E
AMITIES GOLDWYN ROSETTE 9159	EX 3E
AMITIES MOGUL ARIANNE	EX 2E
AMITIES PLANET LAURYMAY	EX 2E
AMITIES SHOTTLE LOTUS	EX 2E
AMITIES MONTEREY JAHNA	EX-91
AMITIES DAVINCI CELESTE	EX
AMITIES DIRECTION PACHA	EX
AMITIES HIGH OCTANE CORTNEY	TB-86 1 ^{er} veau
AMITIES EXACTLY CELENIA	TB 1 ^{er} veau
AMITIES MARDI GRAS LALIE	TB 1 ^{er} veau
AMITIES CALIFORNIA-RED SHERYLL	TB 1 ^{er} veau
AMITIES NUMERO UNO ANDJY	TB-88
AMITIES FEVER EXOTIQUE	TB-88
AMITIES MILLINGTON ALLSTAR	TB-88
AMITIES PEPPER BLIKA	TB-87
AMITIES PULSAR LYDIE	TB-87
AMITIES PULSAR JASKA	TB-87
AMITIES ENDURE ROKETTE	TB-87
AMITIES MUSCADET LOVYNA	TB-87
AMITIES KINGBOY LOVESKY	TB-87
AMITIES SUPERSHOT LAUTIMA	TB-87
GEBLEU MARYLINE	TB-86
AMITIES ELUDE LALY	TB-86
AMITIES DOORMAN LAKY	TB-86
AMITIES DOORSOPEN REYNA	TB-86
AMITIES YORICK ALLYSA	TB
AMITIES GREENWAY FANTASTIK	TB
AMITIES CASHMONEY LAURETTE	TB
AMITIES HAMPTON TYNA	TB
AMITIES CAPITAL GAIN LEANE	TB
AMITIES KINGPIN BRILLANTE	TB
AMITIES SUPERMAN LYNWOOD	TB
AMITIES MONTEREY CALIFORNIA	TB
AMITIES NUMERO UNO LADYNA	TB
AMITIES PROFIT WELLNESS	TB

J.M.S. AMITIÉS

FERME NEUVE	819 587-4043
-------------	--------------

FERME R.C. PRO-LAIT INC.

MONT-LAURIER	819 623-9415
AMITIES JEROD MISTY	EX 3E
AMITIES ALTASUPERSTAR SKYLLA	TB-86 1 ^{er} veau
AMITIES ALTASUPERSTAR SABY	TB 1 ^{er} veau
AMITIES SUPERSHOT SASSY	TB-87
AMITIES ALTASPRING SASKIA	TB-86
AMITIES SUPERMAN MAILYS	TB-86
AMITIES ALTASPRING SISSI	TB
AMITIES SUPERMAN MAYLINE	TB

LES FERMES BELVACHE INC.

SAINTE-ANNE-DES-PLAINES	450 478-2561
BELVACHE JESSIC NILIA	TB-87
BELVACHE KRUSADER NINAS	TB-86
BELVACHE PELEO MADIGNE	TB
BELVACHE SUPERPOWER ROMARIN	TB
BELVACHE BRAWLER RINDY	TB

JACQUES GAUTHIER ET FILS

MIRABEL	450 258-4854
TOPFARM ORION BROOKE	TB 1 ^{er} veau
VIAJAC DESTERMAN SOLEINE	TB-87
VIAJAC FEVER VENUS	TB-87
VIAJAC ANABARD NOUKI	TB-86
VIAJAC BRADNICK SANDLE	TB-86
MELNA LOADED TOPIC	TB-86
VIAJAC NUMEROUNO LUNE	TB
VIAJAC KINGPIN NINA	TB
RAYD' OEX SANTANA GENEVA	TB
MARBRI WICKHAM BRENDA	TB
SAZIEMAZ DEMPSEY PEAR	TB
CREBROEK AVALANCHE TALIA RED	TB

MAPLEBURN FARM

BROWNSBURG-CHATHAM	450 533-6600
RAEBURN SHOTTLE DIANA	EX-91 2E
DUBEAU GOLD CHIP ZEPPELIN	EX 3E
KEARNSVALE SHOTTLE PEGGYLYN	EX 3E
ST-JACOB BRZZLE HERMIONE-ET	EX
K S F GOLDCHIP VERONICA	EX
MAPLEBURN ARMANI JASMINE	TB-86 1 ^{er} veau
MAPLEBURN ARMANI JELLYBEAN	TB 1 ^{er} veau
MAPLEBURN ATWOOD LUSCIOUS	TB 1 ^{er} veau
MAPLEBURN BEEMER DUBONNET	TB 1 ^{er} veau
BONNIE BRAE JASPER JAMAICA	TB-88
MAPLEBURN ARMANI BROOKE	TB-87
MAPLEBURN LADD X FACTOR	TB-86
MARIEJADINE MERIDIAN JERRICA	TB-86

NORMAND DAoust

MIRABEL	514 602-2519
DAOUSIE BEL	EX
DAOUSIE SONA	TB
DAOUSIE CAROTTE	TB
DAOUSIE ARAIES	TB

SERGE LAUZON

OKA	450 479-6382
MILAUKA MARIGUAY BRAWLER	EX 2E
MILAUKA MARICIRAVE STEADY	EX
MILAUKA MARIVNION DOORMAN	TB 1 ^{er} veau
MILAUKA ROSAPOSE ADVANCE	TB-87
MILAUKA MIRIBARBY	TB

ROCHON ET FRÈRE

MIRABEL	514 827-2779
CENTENAIRE AVALANCHE IRENE	TB-86 1 ^{er} veau
CENTENAIRE AVALANCHE MAXOU	TB 1 ^{er} veau
TWINPEAK SAMMY DELICIOUS	TB-87
MAHO GDREAMS LADY GOGO	TB-86
Coprop. avec Richard Cadieux et Johanne Mallette	
CENTENAIRE SHOTTLE SALINE	TB
CENTENAIRE FEVER NAVY	TB
CENTENAIRE CAREYPRICE NAVY	TB
CENTENAIRE INTEGRAL MAXE	TB
CENTENAIRE ADVANCE JOLIANE	TB

S. E. BRUNET

KIAMIKA	819 585-2901
DESLEUDUC BRAWLER MARIEVE	TB-87

PAR
MYLÈNE FOURNIER
Conseillère pour
le territoire Sud



Miser en ligne, pourquoi pas?

Les personnes qui organisent des ventes multiplient les idées et les façons de faire afin de publiciser au maximum les sujets qui composent leur sélection et ainsi attirer l'attention de la clientèle visée. L'arrivée des réseaux sociaux a, entre autres, permis de rejoindre un nombre d'acheteurs potentiels beaucoup plus large que les contacts habituels de proximité.

Au-delà de promouvoir les animaux qui seront offerts un peu partout dans le monde, le but premier d'un encan est évidemment de les vendre. Certains éleveurs ont ainsi recours à des services de mises aux enchères en ligne comme Cowbuyers ou LivesAuction.tv afin de permettre aux acheteurs qui n'ont pas la chance d'être présents, de miser et d'acquérir un lot.

Pourquoi utiliser ce service en tant que responsable d'une vente? Tout d'abord, explique Nicolas Lalande de chez Blondin Sires et Ferme Blondin, afin de rejoindre les gens qui sont dans l'impossibilité de se déplacer, soit en raison de la distance ou du manque de temps, «Lorsqu'on organise une vente avec des sujets élites, on s'attend à avoir de l'attrait pour des acheteurs élites de partout dans le monde. Aussi, lors de notre vente, la température, qui n'avait pas été en faveur des travaux aux champs les derniers temps, a fait en sorte que beaucoup d'acheteurs n'étaient pas présents physiquement, mais pouvaient tout de même miser.» Maxime Petitclerc, copropriétaire de la Ferme Réjean Petitclerc et fils, abonde dans le même sens et ajoute : «Ça donne une visibilité à la vente et à l'entreprise en même temps».

Le coût d'utilisation de mise aux enchères en ligne, qui est d'environ 2500 \$ canadien, est fixe et non pas à commission sur le prix de vente. Selon les gens interrogés qui ont bénéficié de ce service, le nombre de sujets vendus via Internet varie entre six et dix. Étonnamment, cela peut paraître peu, mais il faut considérer l'ensemble des retombées, que ce soit la visibilité de la vente, les personnes qui l'ont regardée en direct de même que celles qui ont misé sur des lots. De son côté, Blair Weeks, gérant de deux ventes à l'Île-du-Prince-Édouard qui ont employé ce système le printemps dernier, affirme que ce ne sont pas seulement les bêtes achetées qui



Photo : Holstein Québec

Le service de mise aux enchères en ligne permet à des acheteurs potentiels de faire l'acquisition de sujets sans être obligés d'être présents sur les lieux de l'encan.

rapportent de l'argent, mais que chaque mise compte. Il soutient également que cela est attrayant pour les consignataires de savoir que leurs sujets auront une plus grande visibilité lorsque la vente bénéficie de cette option.

Simple comme bonjour

Le recours aux services de mises aux enchères en ligne est relativement simple à utiliser en tant qu'acheteur. Il suffit de créer un compte avec la compagnie qui dessert la vente à laquelle vous êtes intéressé, ce qui signifie que certaines informations personnelles sont nécessaires pour avoir accès à la plate-forme. Par la suite, en sélectionnant le catalogue de l'encan, il est possible de miser sur un lot. Il y a une acceptation des conditions qui, par exemple, rappelle que l'achat en ligne constitue un contrat légal de même qu'une promesse de paiement ainsi que le délai maximum pour le faire. À ce moment, il est possible de voir des images et

une brève description des animaux, le nombre de mises de même que leur prix de départ. Lors de la vente, la diffusion en direct permet aux acheteurs d'observer les sujets qui les intéressent et de compléter leur achat s'ils le désirent.

Du côté de l'organisation d'une vente, le principe est tout aussi facile d'utilisation. Vous devez contacter la compagnie avec laquelle vous souhaitez collaborer et régler les détails qui concernent le coût et les besoins spécifiques. La journée de la vente, un responsable sera sur place et s'assurera du bon déroulement du système ainsi que des ventes en ligne. Les personnes interrogées qui ont employé ce service de mise aux enchères recommandent cette option, car elle est simple, prend peu d'espace et est dirigée par des gens professionnels et sympathiques. Cela exige cependant un réseau Internet fiable. ■



Veillez noter que des reportages sont publiés pour tous les encans de club Holstein et pour toutes les ventes privées qui ont été annoncées dans *La Revue Holstein Québec*, tant que les données nous sont fournies. Toutefois, si un éleveur ne souhaite pas que son reportage soit publié, il est nécessaire de nous en aviser. Communiquez vos résultats à francelemieux18@gmail.com

Dispersion du troupeau Mirabel

2 septembre 2019 à la ferme Mirabel Holstein senc

Propriétaires : Martine Grenier et Christian Castonguay • Les encans Sélect Gène inc.

Sommaire :	Nombre	Moyenne	Total
Génisses	32	1 492,19 \$	47 750 \$
Taures gestantes	9	2 672,22 \$	24 050 \$
Vaches	52	4 180,77 \$	217 400 \$
Total de la vente	93	3 109,68 \$	289 200 \$



Le plus haut prix de la vente, *Mirabel McCutchen Ramses*, acquise pour la somme de 9 100 \$, entourée de l'équipe des encans Select Gène inc. ainsi que des propriétaires de Ferme Mirabel, Martine Grenier et Christian Castonguay, à l'extrême droite.



Les plus hauts prix :

***Mirabel McCutchen Ramses*, 9 100 \$**

Superbe jeune vache classifiée TB-86 2 ans, fraîche lors de la vente

Acheteur : Michel Patenaude, Marieville

***Mirabel Acrobat Babyduck*, 8 200 \$**

Une vache de 4 ans classifiée TB-88 (SM:89) avec déjà 2 lactations supérieures et 3 mères EX

Acheteur : Michel Patenaude, Marieville

***Mirabel Gold Ronick*, 8 100 \$**

Fille de *Golddust* classifiée TB-87 avec une projection de plus de 11 000 kg

Acheteur : Michel Patenaude, Marieville

***Mirabel Gold Chip Ramada*, 7 600 \$**

Gold Chip TB 2 ans provenant d'une mère EX

Acheteur : Michel Patenaude, Marieville

***Mirabel Gold Chip Rose*, 7 200 \$**

Jeune vache classifiée TB-86 ayant produit 10 074 kg de lait à sa première lactation

Acheteur : Michel Patenaude, Marieville

***Mirabel Atwood Rustic*, 7 100 \$**

Classifiée EX-92 (SM:95) elle complète la 3^e génération EX.

Acheteur : Ferme Cloutier et frères, Saint-André-d'Argenteuil

Capturez un moment
pour la page couverture

Proposez vos clichés pour en faire une future page couverture de *La Revue*

Les critères de sélection sont simples :

- De beaux sujets Holstein photographiés dans un décor extérieur ou un environnement naturel
- Des situations quotidiennes de producteurs laitiers
- Photo format vertical à haute résolution (pas de photo prise avec un cellulaire)
- Aucune personne ni identification de ferme doit figurer sur la photo

Communiquez avec France Lemieux pour plus d'informations :
Tél. : 819 364-3063
francelemieux@videotron.ca



La Revue
Holstein Québec



Notez bien, le calendrier est un service apprécié des membres, mais vous devez nous faire part de vos dates.
Contactez Cathy Duquet au 450 778-9636, poste 223, ou à info@holsteinquebec.com avant le 10 février pour l'édition du 25 mars 2020.

Expositions 2020

23 et 24 avril Expo-printemps du Québec
Juge : Yan Jacobs

Ventes et encans de clubs – 2020

5 février Vente d'embryons Holstein Québec
Dans le cadre du congrès Holstein Québec

5 au 7 février Vente Tag Sale Ferme Yvon Sicard
Saint-Justin

6 au 8 mars Vente Spring Break Tag Sale
Ferme Hardy, Mirabel

4 avril Vente Expo-Poc
La Pocatière

10 avril Vente Classique, Victoriaville
Gérant : Maxime Pratte-Hardy

21 mai Vente Blondin
Saint-Placide

Autres événements d'intérêt 2020

5 au 7 février Congrès Holstein Québec,
Hôtel Delta, Trois-Rivières

15 au 18 avril Congrès national Holstein Canada,
Saskatchewan

15 au 18 mai École de préparation, Victoriaville

11 juillet Pique-nique Holstein Québec
Ferme Valrick, Saint-Louis
(Club de Saint-Hyacinthe)

Les clubs

Bois-Francis

Lanaudière

Laurentides

Lotbinière

Saint-Hyacinthe

Saint-Maurice-Maskinongé

Assemblée générale

—

—

—

—

—

Soirées sociales ou autres activités

22 février 2020, soirée méritas

19 janvier 2020, brunch

6 mars, soirée d'étable, 19 h
Ferme Hardy, Mirabel

22 février 2020, soirée méritas

22 février 2020, soirée méritas

19 janvier 2020, soirée méritas

Congrès national de Holstein Canada Au cœur des prairies - Saskatoon et Regina 15 au 18 avril 2020

15 avril 2020

Réception de bienvenue

Vins et fromages à l'hôtel Saskatoon Inn

16 avril

Visites de fermes

Trois circuits pour découvrir les fermes de la Saskatchewan

Après la visite, l'autobus vous conduira à Evraz Place, le site du Congrès pour le jugement des génisses, la vente Tag Sale et le souper.

16 avril - Programme alternatif

Explorez l'histoire de la Saskatchewan

16 avril - Exposition Holstein et Jersey

Le jugement débutera le jeudi après-midi avec les Jersey et les génisses Holstein. Pour couronner le tout, un excellent souper-buffet sera offert le jeudi soir.

16 avril - Vente Tag Sale

Tout le monde y trouvera son compte

17 avril - Exposition Holstein

Le vendredi matin, fin du jugement Holstein.

17 avril - Saveurs de la Saskatchewan et fête privée

Un événement unique qui mettra en vedette des produits de la Saskatchewan servis dans trois fermes locales. Pour conclure cet événement, rencontre au stade Mosaic pour une fête à la mémoire de Brad Johner et des Johner Boys.

18 avril - Assemblée générale annuelle

Faites entendre votre voix de membre.

18 avril - Gala des Maîtres-éleveurs

Célébrez les récipiendaires 2019

Inscription dès le 7 janvier 2020 sur le site de Holstein Canada (www.holstein.ca)

Réservations : Saskatoon Inn & Conference (hôtel principal à Saskatoon) - 306 242-1440

Hôtel Delta (hôtel principal à Regina) - 306 525-5255

Saskatoon Inn & Conference (hôtel secondaire à Regina) - 306 584-7400

Réservations en ligne avant le 13 mars via le site de Holstein Canada



Joyeuses Fêtes

Le moment est venu de vous souhaiter, au nom de toute l'équipe Holstein Québec et du conseil d'administration, à vous et à vos proches, une belle période des fêtes et une année à venir qui multipliera les réussites et qui saura vous combler à tous les égards.

En cette période, nos pensées se tournent avec gratitude vers ceux et celles qui nous ont permis de toujours aller de l'avant. C'est dans cet esprit que nous vous disons merci. Profitez bien de cette occasion pour vous arrêter un moment et prendre le temps de vous reposer et de célébrer.

Puisse la magie des fêtes envahir vos coeurs et vous combler de bonheur.

Holstein Québec



PAR
VALÉRIE TREMBLAY,
AGRONOME

Directrice générale
Holstein Québec



Notre rôle passe par vos besoins

L'édition de décembre en est une de récapitulation de l'année dans laquelle on célèbre les succès en élevage. Mais c'est également un numéro où on vous invite à votre assemblée annuelle qui se tient dans le cadre du Congrès provincial. Cette année, la Mauricie nous reçoit. Leur thème « Comme dans l'temps » n'indique pas qu'ils sont contre le progrès, mais invite plutôt à la fraternité, reconnue à travers les âges, de la communauté Holstein. C'est avec beaucoup de plaisir qu'ils vous convient à constater la qualité de leur élevage et l'évolution des dernières années lors des visites de fermes, mais aussi grâce à leur hospitalité et leur chaleureuse organisation.

Holstein Québec a également envie de vous entendre au congrès. On dit souvent que l'industrie change rapidement, mais dans tout ce scénario, comment la génétique évolue-t-elle? Trouvez-vous les outils que vous souhaitez avoir? Nous planifions un atelier de discussion la veille de notre assemblée annuelle. De par notre mission, il est de notre intérêt d'être à l'affût de vos idées et de vos besoins. Nous avons compris que des modèles d'élevage, il en existe plusieurs, et les moyens pour y arriver ne sont jamais à oublier. Bref, ce moment devrait être un lieu d'échanges intéressants

pour ceux désirant discuter de l'avenir et des outils mis à votre disposition pour envisager le futur au niveau de la race et de la production. Si vous avez des idées, faites-les nous parvenir et soyez de l'événement. Nous offrirons un incitatif pour rembourser une partie de vos coûts de déplacements : nous souhaitons votre présence. Les informations sont dans l'avis de convocation, je vous invite à vous y référer.

Quand on parle de stratégie génétique, on ne peut faire autrement que faire le lien avec le service-conseil que je vous invite à découvrir, ou redécouvrir, dans le dossier de ce numéro. Il y a déjà 10 ans que nous lançons ce service en réponse à des demandes de nos membres. Pour les producteurs qui désirent raffiner leur stratégie d'élevage, mettre en perspective leurs familles de vaches, challenger leurs prochains objectifs, nous sommes heureux de vous présenter les caractéristiques de notre offre de service et n'hésitez pas à faire appel à nous pour vous expliquer en détail comment ce service pourrait vous être utile.

Finalement, je m'en voudrais de ne pas vous souhaiter un beau temps des fêtes. Peu importe ce que vous considérez comme étant idéal à cette période, je vous souhaite de

trouver l'activité qui vous permettra de décrocher du quotidien entre quelques tâches. Le travail ne prend pas de vacances, mais offrez-vous du temps de réjouissance. Nous avons tous besoin de nous changer les idées et de fraterniser. Prenez le temps de vous féliciter de vos bons coups de la dernière année, la reconnaissance est un élément si important de notre appréciation de notre travail. J'en profite pour vous dire que nous sommes fiers de vous! Sachez que nous continuerons d'avancer avec vous pour les meilleures aspirations de l'élevage québécois.

Recevez mes vœux les plus sincères de bonheur, santé et paix. Bonne année 2020! ■

Sincèrement,

Valérie Tremblay, agronome
Directrice générale

L'ÉQUIPE

Holstein Québec

3955, boulevard Laurier Ouest
Saint-Hyacinthe (Québec) J2S 3T8
téléphone : 450 778-9636
télécopieur : 450 778-9637
info@holsteinquebec.com
www.holsteinquebec.com

DIRECTRICE GÉNÉRALE

Valérie Tremblay, agr.
tremblay@holsteinquebec.com
Tél. : 450 778-9636, poste 231

ADJOINTE À LA DIRECTION

Manon Belleville
belleville@holsteinquebec.com
Tél. : 450 778-9636, poste 229

CONSEILLÈRES HOLSTEIN

Geneviève Drolet, agr.
Conseillère
drolet@holsteinquebec.com
Tél. : 450 778-9636, poste 232
télécopieur : 819 263-0222

Mylène Fournier
Conseillère pour le territoire Sud
fournier@holsteinquebec.com
Tél. : 450 778-9636, poste 234

Claudia Kessler
Conseillère pour le territoire Ouest
kessler@holsteinquebec.com
Tél. : 450 778-9636, poste 233

Roxanne Montplaisir agr.
Conseillère pour le territoire Centre
montplaisir@holsteinquebec.com
Tél. : 450 778-9636, poste 236

Valérie Bolduc, agr.
Conseillère pour le territoire Est
bolduc@holsteinquebec.com
Tél. : 450-778-9636, poste 238

RESPONSABLE DE L'ADMINISTRATION

Patricia Normandin
normandin@holsteinquebec.com
Tél. : 450 778-9636, poste 230

ADJOINTE AUX SERVICES ADMINISTRATIFS

Cathy Duquet
duquet@holsteinquebec.com
Tél. : 450 778-9636, poste 223

ADJOINTE À LA PROMOTION

Angèle Hébert
hebert@holsteinquebec.com
450 778-9636, poste 224

La Revue Holstein Québec

RÉDACTEUR EN CHEF

Michel Dostie
Téléphone : 418 268-3490
Télécopieur : 418 268-3489
dostiem@globetrotter.net

CONSEILLÈRE EN PUBLICITÉ ET COORDONNATRICE DE PRODUCTION

France Lemieux
Téléphone : 819 364-3063
Télécopieur : 819 364-3063
francelemieux18@gmail.com

Les éleveurs :

Belgie	26
Beaugain	24
Best Nord	10-11
Blondin	100
Bois-Blanc	28
Comestar	9
Duhibou	39
Ferlou	29
Gillette	24
Jacobs	19
JM Valley	13
Kakouna	31
Laforstar	31
Lysem	26
Maryclerc	24
Purstein	28
Rayon d'or	12
Jolibois (Rolandale)	33
Sicy	27
Stecro	29
Sweetview	18
T-Wave	24

Les clubs Holstein :

Bas-St-Laurent	45
Champlain-Laviolette	75 à 78
Lanaudière	84 à 87
Laurentides	56, 88 à 92
Lotbinière	79 à 83
Montmagny-L'Islet-Kamouraska	48-49
Saint-Hyacinthe	67 à 74

Les expositions :

Expo-printemps du Québec	32
Swiss Expo	35

Les ventes

Vente Blondin	
Vente d'embryons Holstein Québec	30
Spring Break Tag Sale	34
Tag Sale Ferme Yvon Sicard	27

Les partenaires commerciaux :

Blondin Sires	50-51
Ciaq	3
Équipement 3 V	32 et 47
Équipements PFB	31
ETe	47
Fondations Provinciales	47
Imprimerie FL Chicoine	34
John Deere	5
Lallemand	8
Marc Boisvert, photographe	47
Prev-Tech	23
Select Sires-GenerVations	99
Sollio Agriculture	17
Udder Comfort	2
Unigen	59

Les services et événements Holstein Québec :

Agenda jeunesse	66
Congrès Holstein Québec	25
Service-conseil Holstein Québec	6
Vente d'embryons Holstein Québec	30

Prochaine parution

25 mars 2020

Thèmes annonceurs

- Tout-Québec et All-Canadian
- Maîtres-éleveurs
- Promotion Vente Classique et autres ventes du printemps
- Gagnante Vache coup de cœur
- Souhaits de la saison

***Numéro distribué lors de l'Expo-printemps du Québec**

Date limite de réservation

1^{er} mars 2020

Informations et réservations

Votre publiciste de club ou
France Lemieux 819 364-3063
Courriel : francelemieux18@gmail.com

Abonnement annuel/Annual subscription (5 numéros/issues)

Version papier/Paper version

- Canada : 30 \$ CA (Taxes incluses/taxes inc.)
- É.-U./USA : 50 \$ CA
- International : 60 \$ CA

Faire votre chèque à l'ordre de/Send your check to :

Holstein Québec - 3955, boul. Laurier Ouest - Saint-Hyacinthe (Québec) J2S 3T8, CANADA
Tél./Phone : 450 778-9636 - Téléc./Fax : 450 778-9637 - info@holsteinquebec.com

1 numéro/1 issue

- Canada : 10 \$ CA (Taxes incluses/taxes inc.)
- É.-U./USA : 15 \$ CA
- International : 22 \$ CA

Communiquiez avec nous pour plus de détails/
Contact us for more details

Version électronique/Online version
www.holsteinquebec.com/LaRevue

Nom/Name : _____

Adresse/Address : _____ Ville/City : _____

Pays/Country : _____ Code postal/Postal Code : _____

Téléphone/Phone : _____ Télécopieur/Fax : _____

Courriel/Email : _____

Paiement/Payment :

- Chèque (en \$ CA seulement)/Check (CA\$ only)
- Transfert bancaire/Bank transfer

- American Express
- Mastercard
- Visa



Nom sur la carte/Name on card : _____

No de la carte/Card # : _____ / _____ / _____ / _____

Date d'exp. (MM/AAAA)/Exp. date (MM/YYYY) : _____ / _____

Signature : _____

**MAKING YOUR NEXT GENERATION
THE BEST GENERATION.**

**FAITES DE VOTRE PROCHAINE GÉNÉRATION,
LA MEILLEURE GÉNÉRATION.**

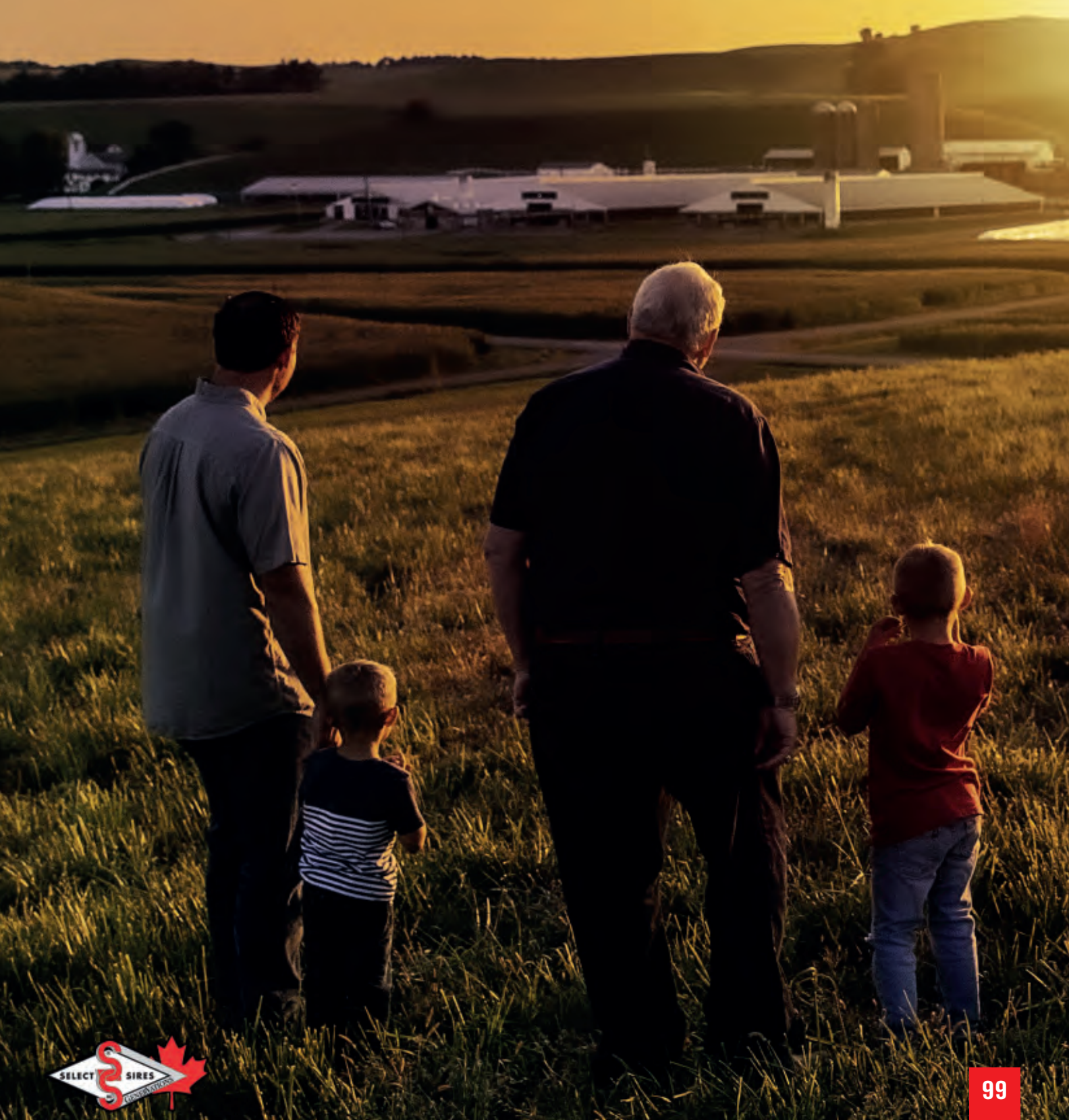

Finir 2019 sur une bonne note

1^{er} Troupeau Junior *Rejoie* et 2^e Troupeau Junior WDE, Madison 2019

Photos: Carmel, Darleen & Espresso©Vicki Fletcher;
TicMe©Dybil Fisher



JACOBS JORDAN CARMEL EX-94 2E (SM:95)

1^{re} Vache adulte et Gagnante
Production Award *Rejoie* 2019
1^{re} Vache adulte
WDE, Madison 2019
Grande Championne de rés.
ON Summer Show 2019
All-Canadian et
Rés. All-American 2018

BLONDIN AVALANCHE DARLEEN TB-87 2 ANS (MAX.)

PTAT +4.12 Conf. +15 SM +14
1^{re} 1 an Sr en lait R&W *Rejoie* 2019
2^e 1 an Sr en lait jugement N&B *Rejoie* 2019
2^e 1 an Sr en lait R&W WDE, Madison 2019
Championne Junior R&W
Expo-printemps du Québec 2019
11^e gén. TB ou EX de la famille d'Apple-Red

WEBERLAC TICKLE ME RED TB-87 2 ANS (MAX.)

1^{re} 2 ans Junior et
Championne Inter. R&W *Rejoie* 2019
1^{re} 2 ans Jr, Championne Intermédiaire
et M.H. Grande Champ. R&W WDE, Madison 2019
2^e 2 ans Junior jugement N&B *Rejoie* 2019
11^e gén. TB ou EX de la famille de Redrose
Copropriété avec Alyson Philips et Kurt Wolf

WINRIGHT SOLOMON ESPRESSO

1^{re} génisse Junior *Rejoie* 2019
6^e génisse Junior WDE, Madison 2019
Suivie de 10 mères EX
de la famille d'Elegance

À mettre à votre agenda

Vente Blondin
Jeudi 21 mai 2020 à la ferme

GAGNANT DE LA BANNIÈRE D'EXPOSANT *Rejoie* 2019

À vous tous ainsi qu'à celles et ceux qui vous
sont chers, nous vous souhaitons de Joyeuses Fêtes
et une heureuse nouvelle année.

Blondin^{INC.}

Simon Lalande et Kim Côté
Olivier, Nicolas, Thomas et Anthony
Cell. Simon : 514 239-5435
Cell. Kim : 514 730-6362
kcote@fermeblondin.com

Jean-Philippe Proulx
responsable du volet élevage
Cell. : 819 314-3299
Nicolas Lalande
responsable des ventes d'embryons
Cell. : 514 268-4614 • nlalande@fermeblondin.com

Dann T. Brady
Directeur des ventes et marketing
Cell. : 519 830-9721
dbrady@fermeblondin.com

www.fermeblondin.com

Suivez-nous sur
FermeBlondin 